Формы представления историко-культурного наследия в музеях малых городов

«Малые города большой страны» Иваново, 1 июня 2023

Граматчикова Наталья Борисовна
УрФУ, УрО РАН (Екатеринбург)
РНФ № 21-18-00418

География проекта:
12 малых городов, 2021-2022

Урал: Медногорск, Красноуфимск, Качканар, Ирбит*

Центральная Россия и Северо-Запад: Пущино, Данилов, Тихвин, Вытегра, Котельнич, Инта

Сибирь: Мариинск, Петропавловск-Забайкальский, Трубчевск

Методология

Множественность культур памяти в музеях малых городов (историко-социологический анализ): музей малого города как потенциальный узел культур памяти и элемент мемоpативного ландшафта

+ библиотеки, архивы

около 30 интервью из каждого города

Историко-культурный ландшафт: взаимодействие географических, социальных и культурных факторов; образ места

Мемоpативный ландшафт: система «мест памяти», связанных с историей определенного места; а также «срез» памяти определенного периода

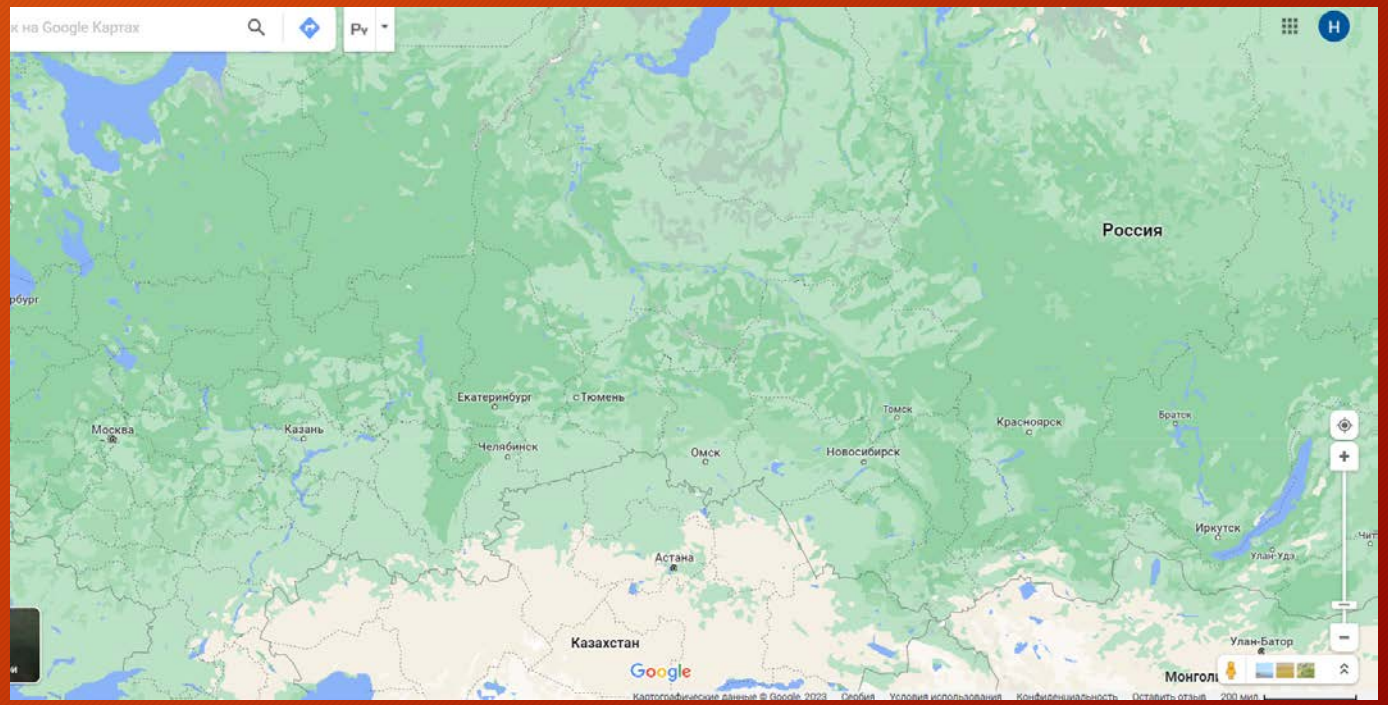

Дореволюционное: купеческое и ярмарочное

Краеведческие музеи: уязвимость фондов

Привлекательность и идеализация этого периода прошлого в музеях (Данилов, Красноуфимск)

Специфика ярмарки как части историко-культурного ландшафта (Ирбит)

Археология и палеонтология

Местонахождение: здания храмов (Красноуфимск)

Архитектурный облик центра города

Виртуальный ландшафт

Дореволюционное: купеческое и ярмарочное

Краеведческие музеи: уязвимость фондов и их неполнота

- Привлекательность и идеализация этого периода прошлого в музеях (Данилов, Красноуфимск, Ирбит)

Местонахождение: здания храмов (Красноуфимск

Специфика ярмарки как части историко-культурного ландшафта (Ирбит)

Археология и палеонтология

Архитектурный облик центра города

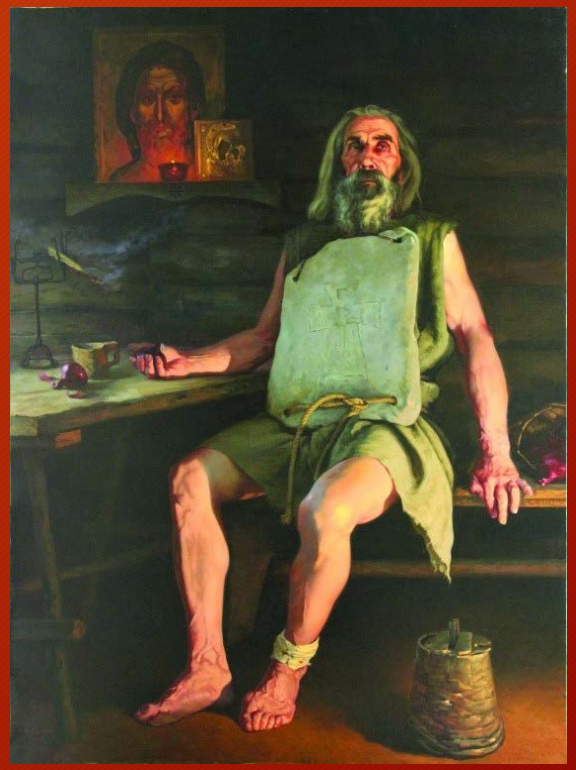

Дореволюционное: купеческое и ярмарочное

Краеведческие музеи: уязвимость фондов и их неполнота

- Привлекательность и идеализация этого периода прошлого в музеях (Данилов, Красноуфимск, Ирбит)

Местонахождение: здания храмов (Красноуфимск, Данилов)

Специфика ярмарки как части историко-культурного ландшафта (Ирбит)

Археология и палеонтология

Архитектурный облик центра города

Виртуальный ландшафт: руинизация

(от Сталинграда до Мариуполя) и реставрация

Дореволюционное: купеческое и ярмарочное

Краеведческие музеи: уязвимость фондов и их неполнота

Привлекательность и идеализация этого периода прошлого в музеях (Данилов, Красноуфимск)

- Местонахождение: здания храмов (Красноуфимск)

Специфика ярмарки как части историко-культурного ландшафта (Ирбит)

Археология и палеонтология

Архитектурный облик центра города

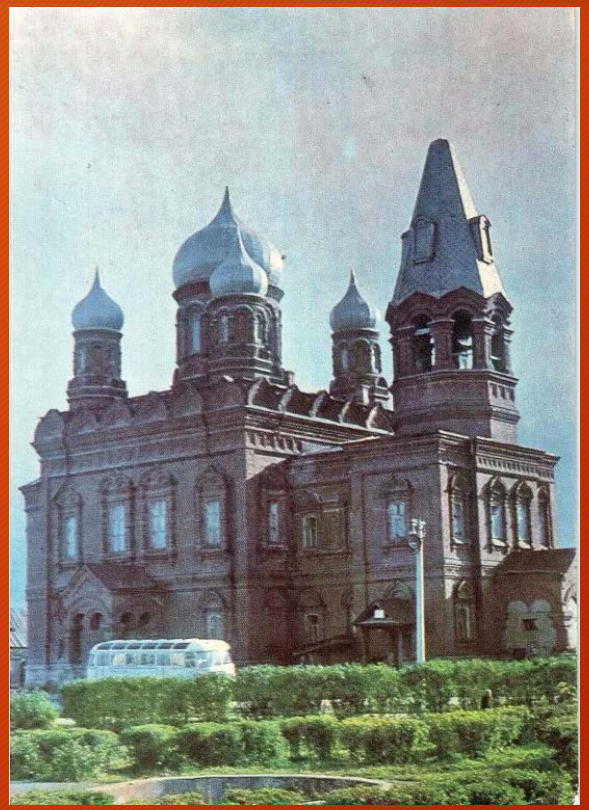

Дореволюционное: купеческое и ярмарочное

Краеведческие музеи: уязвимость фондов и их неполнота

Привлекательность и идеализация этого периода прошлого в музеях (Данилов, Красноуфимск)

Специфика ярмарки как части историко-культурного ландшафта (Ирбит)

Местонахождение: здания храмов (Красноуфимск)

Археология и палеонтология

Архитектурный облик центра города (от Сталинграда до Мариуполя)

Виртуальный ландшафт:

роль литературных образов и новая городская мифология («каменное кружево», «сиреневый сад»)

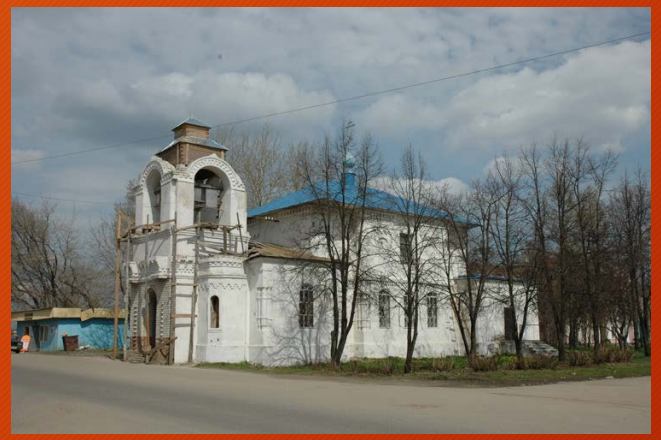

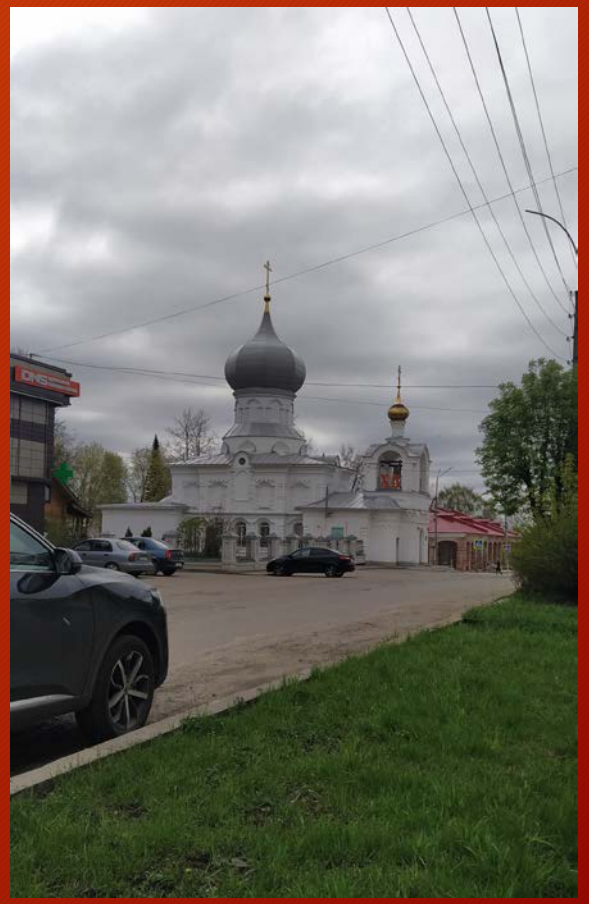

Дореволюционное: купеческое и ярмарочное

Краеведческие музеи: уязвимость фондов и их неполнота

Привлекательность и идеализация этого периода прошлого в музеях (Данилов, Красноуфимск)

- Специфика ярмарки как части историко-культурного ландшафта (Ирбит)

Археология и палеонтология

Архитектурный облик центра города

Виртуальный ландшафт

Дореволюционное: купеческое и ярмарочное

Краеведческие музеи: уязвимость фондов и их неполнота

Привлекательность и идеализация этого периода прошлого в музеях (Данилов, Красноуфимск)

- Специфика ярмарки как части историко-культурного ландшафта (Ирбит)

Местонахождение: здания храмов (Красноуфимск)

Археология и палеонтология

Архитектурный облик центра города

Виртуальный ландшафт

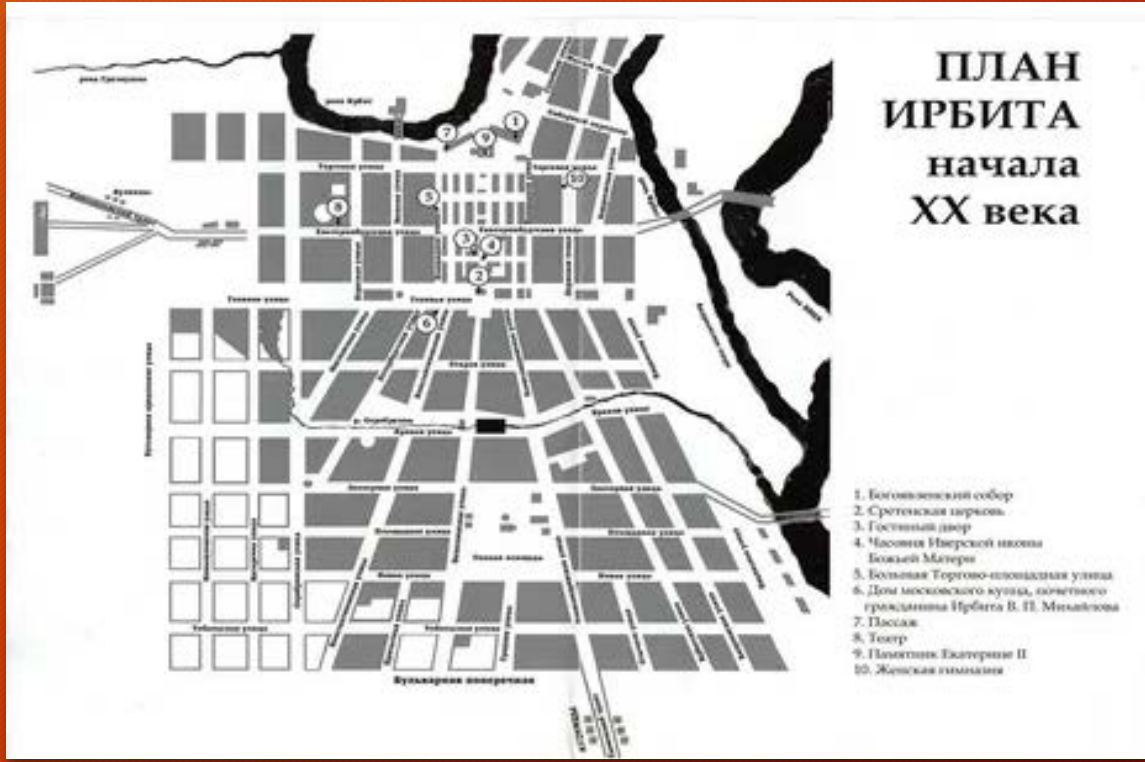

Дореволюционное: купеческое и ярмарочное

Краеведческие музеи: уязвимость фондов и их неполнота

Привлекательность и идеализация этого периода прошлого в музеях (Данилов, Красноуфимск)

- Специфика ярмарки как части историко-культурного ландшафта (Ирбит)

Археология и палеонтология

Местонахождение: здания храмов (Красноуфимск)

Архитектурный облик центра города

Виртуальный ландшафт

Дореволюционное: купеческое и ярмарочное

Краеведческие музеи: уязвимость фондов и их неполнота

Привлекательность и идеализация этого периода прошлого в музеях (Данилов, Красноуфимск)

Специфика ярмарки как части историко-культурного ландшафта (Ирбит)

Местонахождение: здания храмов (Красноуфимск)

- Археология и палеонтология (Красноуфимск, Котельнич «Динозавры на Вятке»)

Архитектурный облик центра города

Виртуальный ландшафт

Дореволюционное: купеческое и ярмарочное

Краеведческие музеи: уязвимость фондов и их неполнота

Привлекательность и идеализация этого периода прошлого в музеях (Данилов, Красноуфимск)

Специфика ярмарки как части историко-культурного ландшафта (Ирбит)

Местонахождение: здания храмов (Красноуфимск)

Археология и палеонтология

- Архитектурный облик центра города – «Город-музей», «музей под открытым небом» (от Сталинграда до Мариуполя)

Виртуальный ландшафт:

роль литературных образов и новая городская топонимия и мифология

Дореволюционное: купеческое и ярмарочное

Краеведческие музеи: уязвимость фондов и их неполнота

Привлекательность и идеализация этого периода прошлого в музеях (Данилов, Красноуфимск)

Специфика ярмарки как части историко-культурного ландшафта (Ирбит)

Местонахождение: здания храмов (Красноуфимск)

Археология и палеонтология

Архитектурный облик центра города (от Сталинграда до Мариуполя)

Виртуальный ландшафт:

роль литературных образов и новая городская топонимия («сиреневый сад») и мифология

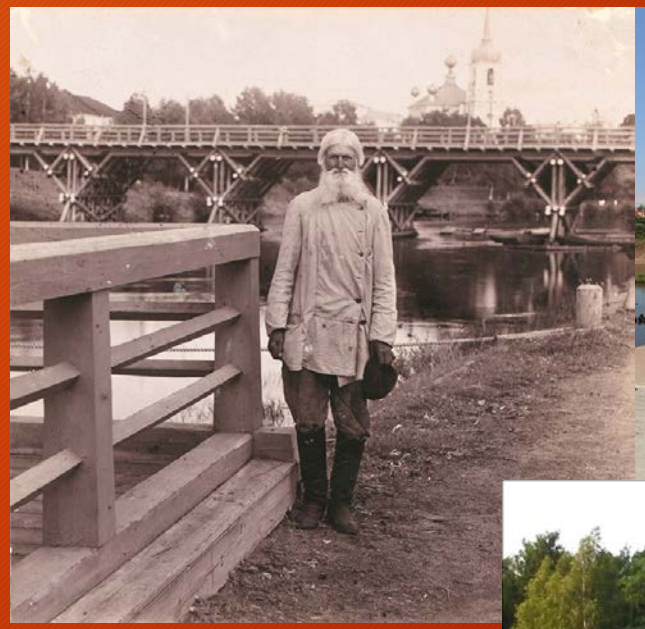

Дореволюционное: купеческое и ярмарочное

Краеведческие музеи: уязвимость фондов и их неполнота

Привлекательность и идеализация этого периода прошлого в музеях (Данилов, Красноуфимск)

Специфика ярмарки как части историко-культурного ландшафта (Ирбит)

Местонахождение: здания храмов (Красноуфимск)

Археология и палеонтология

Архитектурный облик центра города (от Сталинграда до Мариуполя)

Виртуальный ландшафт:

роль литературных образов и новая городская топонимия и мифология

«Русская изба»: фольклоризация как тренд

Советское = индустриальное + научное

Фонды музеев закрывшихся заводов включены в фонды краеведческих музеев: Данилов, Ирбит

Музеи существуют, но по сути заброшены – фонды не пополняются, экспозиции не обновляются лет 20-30 (Медногорск; Пущино). Библиотеки

Действующее предприятие – музей как площадка рассказа об истории предприятия: Качканар

Роль авторских экскурсий

«Ирбитское чудо»: музей графики

Советское = индустриальное + научное

Фонды музеев закрывшихся заводов включены в фонды краеведческих музеев: Данилов, Ирбит

Музеи существуют, но по сути заброшены – фонды не пополняются, экспозиции не обновляются лет 20-30 (Медногорск; Пущино). Библиотеки

Действующее предприятие – музей как площадка рассказа об истории предприятия: Качканар

Роль авторских экскурсий

«Ирбитское чудо»: музей графики

Советское «неудобное прошлое»: репрессии

Коллективизация

Репрессии

Постсоветское: религиозное и военное

Церкви и музеи:

- здания: восстановление храмов
- фонды (иконы, утварь)
- церковные музеи и практики коммеморации: общегородские (крестный ход, молебен, автопробег), прихрамовые, индивидуальные
- кладбища: чьё это пространство?

(музеи, корпорации, РПЦ, индивидуальные экскурсоводы)

Постсоветское: религиозное и военное

Церкви и музеи:

- здания: восстановление храмов
- фонды (иконы, утварь)
- церковные музеи и практики коммеморации: общегородские (крестный ход, молебен, автопробег), прихрамовые, индивидуальные
- кладбища: чьё это пространство?

(музеи, корпорации, РПЦ, индивидуальные экскурсоводы)

Постсоветское: религиозное и военное

Церкви и музеи:

- здания: восстановление храмов
- фонды (иконы, утварь)
- церковные музеи и практики коммеморации: общегородские (крестный ход, молебен, автопробег), прихрамовые, индивидуальные
- кладбища: чьё это пространство?
- (Ирбит, Красноуфимск, Данилов)

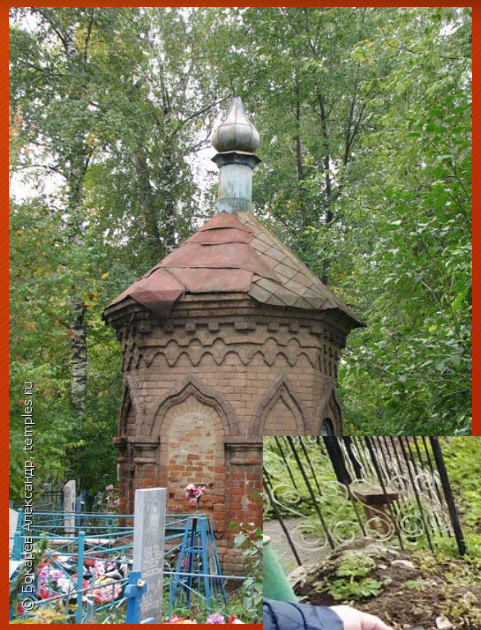

Постсоветское: религиозное и военное

Празднование Дня победы – с 1965, однако музеефикация – почти сразу (Вытегра, Оштинская оборона)

«Места памяти» в городе:

память о Гражданской войне и Отечественной: слияние и различие

«локальные войны»: Афганистан, Чечня, Чернобыль, Сирия и др.

Постсоветское: религиозное и военное

Празднование Дня победы – с 1965, однако музеефикация – почти сразу (Вытегра, Оштинская оборона)

«Места памяти» в городе:

память о Гражданской войне и Отечественной: слияние и различие

дутовцы и эвакогоспитали (Урал), красные и зеленые (Данилов) – незаконченная история

«локальные войны»: Афганистан, Чечня, Чернобыль, Сирия и др.

Постсоветское: религиозное и военное

Празднование Дня победы – с 1965, однако музеефикация – почти сразу (Вытегра, Оштинская оборона)

«Места памяти» в городе:

память о Гражданской войне и Отечественной: слияние и различие; локальная специфика

«локальные войны»: Афганистан, Чечня, Чернобыль, Сирия и др.

школьные музеи: унификация темы войны; коллективный герой

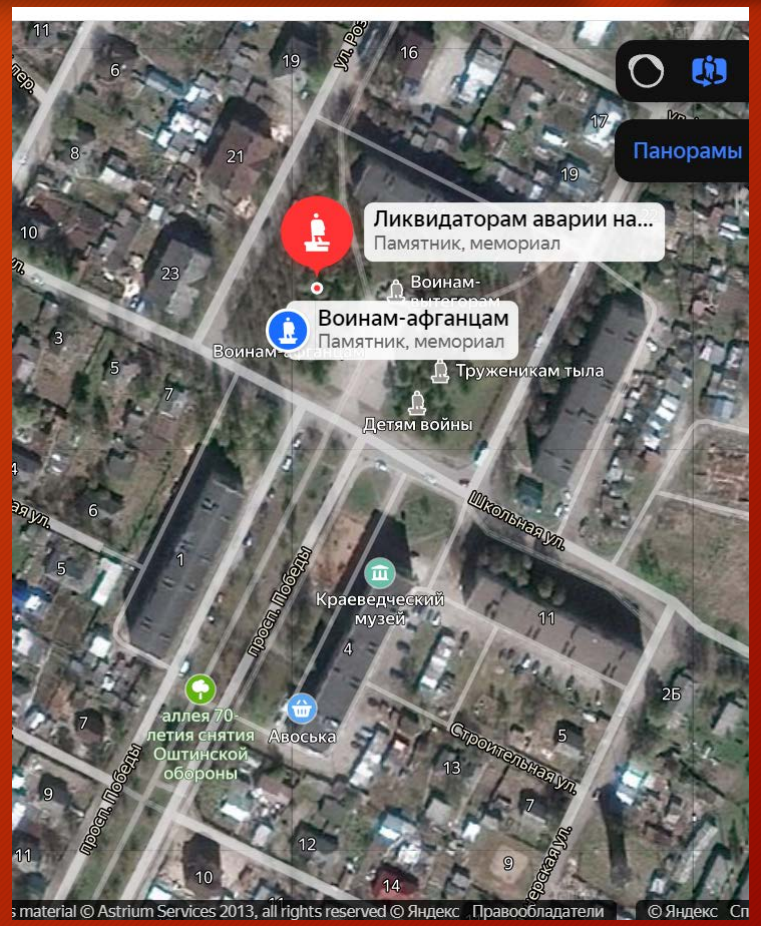

Постсоветское: религиозное и военное

Празднование Дня победы – с 1965, однако музеефикация – почти сразу (Вытегра, Оштинская оборона)

«Места памяти» в городе:

память о Гражданской войне и Отечественной: слияние и различие; локальная специфика

«локальные войны»: Афганистан, Чечня, Чернобыль, Сирия и др.

школьные музеи: унификация темы войны; коллективный герой

Выводы

Музеи малых городов:

Формирование идентичности – поиски консолидирующей бесконфликтной истории

Финансирование в рамках общегосударственных трендов

(музей Речкалова в Ирбите)