

50  
343

378

2 3 4 5 6 7 8 9 10 11 12 13 14 15 16 17 18 19 20 21 22

К. Р. К. П.  
СТАТИСТИЧЕСКИЙ ОТДЕЛ.  
Планк „А“ ЧЛЕНОВ РОССИЙСКОЙ КОММУН. ПАРТИИ (Б-ов).  
№ 00  
1922 года.

Пролетарии всех стран,  
соединяйтесь!

Местонахождение ячейки: гор. Томск уезд Томский губ. Томская  
Наименование предприятия (учрежд., воинск. часть), при котором организована ячейка  
Наименование парторганизации, выдавшей билет  
Фамилия Савинский 5. Имя и отчество Александр Александрович  
Пол: муж. 7. Возраст: родился в 1 1897 году; число исполнившихся лет: 25 лет.  
Разговорный язык русск. 9. На каких языках, кроме того, свободно говорите: не  
(а) Имеете ли какие-либо религиозные верования (убеждения?) (да, нет) какие именно: нет  
(б) Если Вы неверующий, то с какого возраста: с 3 лет.  
Число членов семьи при опрашиваемом (не включая его самого): иждивенцев: 3  
работников: 0  
Образование: а) грамотный ли (да, нет): да б) если учились или учитесь, то укажите:

Таблица I. Образовательный ценз.

учебных заведений (2-х вл. земское; 4-х вл. городское; проф.-техн. школа; вечерние курсы авто-дела; авиационные курсы; гимназия; университет; партшкола). Внешкольное образование отмечается словами „самоучка“, „домашнее“.	Сколько лет учились.	Окончили ли школу (да, нет, вышел из такого то класса, учусь).
13	14	15
<u>2-е класс уч.</u>	<u>нет</u>	<u>нет</u>

Если имеется желание учиться, то чему именно (грамоте, наукам, искусствам, ремеслам—каким именно):

Таблица II. Социальное и национальное происхождение.

Категория к опрашиваемому.	Основная профессия или занятия, должность, чин.	Положение в промысле (хозяин с наемными рабочими; хозяин-одиночка; наемный рабочий; лицо „свободной“ профессии; домовлад.; домашн. хозяйка).	Национальность.
17	18	19	20
Семья (в отцовск. стор.)	<u>хлебороб</u>	<u>хлб. один</u>	<u>русск.</u>
Отец	<u>„</u>	<u>„</u>	<u>„</u>
Мать	<u>„</u>	<u>„</u>	<u>„</u>

С какого возраста живете своим трудом: с 15 лет; по найму или в своем хозяйстве (подчеркните).  
а) Основная профессия и специальность до 1917 года: хлебороб  
б) Сколько лет работали по этой профессии: 15 лет  
Основной источник средств к существованию до 1914 года: хлебороб в 1914—1917 г. школа

Таблица III. Рабочий и служебный стаж с 1917 г. до настоящего опроса.

Код	МЕСТО РАБОТЫ.				Продолжительность работы.			
	Наименование предприятия, (учреждения, воинской части), где работал не менее 3-х месяцев и где работает в настоящий момент.	Город или губернии.	Род занятий.	По найму, выборам, назначению.	С какого и по какому времени		Итого работы.	
					Месяц, год.	Месяц, год.	Лет.	Мес.
25	26	27	28	29	30	31	32	
а	<u>Волжский</u>	<u>Кем.</u>	<u>Зав. фин. ч. кн.</u>	<u>на</u>	<u>18</u>	<u>11-12</u>	<u>7</u>	<u>7</u>
б	<u>„</u>	<u>„</u>	<u>Зав. зав. т.</u>	<u>на</u>	<u>19</u>	<u>11-12</u>	<u>4</u>	<u>4</u>
в	<u>„</u>	<u>„</u>	<u>„</u>	<u>на</u>	<u>20</u>	<u>11-21</u>	<u>11</u>	<u>11</u>
г	<u>„</u>	<u>„</u>	<u>„</u>	<u>на</u>	<u>21</u>	<u>11-22</u>	<u>11</u>	<u>11</u>
д	<u>Томский</u>	<u>„</u>	<u>Зав. зав. т.</u>	<u>на</u>	<u>22</u>	<u>11-22</u>	<u>11</u>	<u>11</u>



33. Последний месячный заработок (денежный): тарифа. разр. \_\_\_\_\_, основная ставка: 900000 руб.; весь боток \_\_\_\_\_ рублей.

Табл. IV. Партийный стаж.

Табл. V. Революционный с

Наименование партии и фракция.	Положение в организации («профессионал», член парткома, секретарь парткома, организатор, агитатор, пропагандист, боевик, техник, рядовой член).	Место работы (город, губерния).	Время пребывания в партии.		
			Вступил (год, месяц).	Выбыл (год, месяц).	Общая продолжительность пребывания в партии (в годах и мес).
34	35	36	37	38	39

Участие.	
40	
1. В стачках экономич. . . . .	
2. " " политич. . . . .	
Итого . . . . .	
3. В уличных политич. демонстрациях . . . . .	
4. В студенческих движениях . . . . .	
5. В подпольных кружках . . . . .	
6. В нелегальных массовках и митингах . . . . .	
7. В маевках . . . . .	
8. В вооруженных восстаниях и партизанских выступлениях . . . . .	
9. В партийных конференциях . . . . .	
10. В партийных съездах . . . . .	

42. Тюремный стаж: а) пробыл в тюрьме: \_\_\_\_\_ лет, \_\_\_\_\_ месяцев; в администр. ссылке: \_\_\_\_\_ лет, \_\_\_\_\_ мес.; на поселении: \_\_\_\_\_ лет, \_\_\_\_\_ мес.; в полит. эмиграции: \_\_\_\_\_ лет, \_\_\_\_\_ месяцев; число совершенных побегов: \_\_\_\_\_

43. а) Какие газеты и журналы читали в 1921 году (назовите их): \_\_\_\_\_

б) Регулярно, случайно, никогда: \_\_\_\_\_

в) Если никогда не читаете, то почему (нет газет, нет времени, нет интереса) \_\_\_\_\_

г) Если читаете, то где (дома, на службе, в библиотеке, в читальне, на стенках) \_\_\_\_\_

44. а) С какого времени Вы член профсоюза: с 19 \_\_\_\_\_ года.

б) Принимаете ли участие в настоящее время в профработе (да, нет) \_\_\_\_\_

в) Если принимаете, то какое именно: \_\_\_\_\_

Табл. VI. Военный стаж в качестве военного служащего и политического комиссара.

В какой армии.	Род оружия и специальность (пехота, кавалерия, артиллерия, саперное, инженерное дело)	Высшее воинское звание и чин (рядовой, ротный).	Продолжительность службы.				Число случаев.				
			С какого и по какому времени.		Итого службы.		Участий.		Ранений.		
			Мес. год.	Мес. год.	Лет.	Мес.	В перестр. и т. п.	В рукопаш. боях.	Огнестрел. оруж.	Холод. оруж.	Полученных ранений.
45	46	47	48	49	50	51	52	53	54	55	
1. В царской армии											
2. В белой армии.											
3. В зеленой армии.											
4. В красной армии.											

57. Если не были на военной службе, то проходили ли Всевобуч (да, нет) \_\_\_\_\_

58. Когда демобилизованы: \_\_\_\_\_ месяц 19 \_\_\_\_\_ года.

59. а) Если Вы горожанин или рабочий, то сохраняете ли какие либо связи с деревней (да, нет) \_\_\_\_\_

б) Какие именно (имею свое или совместно с другими лицами хозяйство—полевое, огородное, пасеку и т. п.) \_\_\_\_\_

в) В чем выражается Ваше участие в этом хозяйстве (в личном труде, в денежной поддержке) \_\_\_\_\_

Примечания:

Город \_\_\_\_\_ "14" \_\_\_\_\_ мес. \_\_\_\_\_

Подпись регистратора



13 Президиум ЦК Укома РКК. 353

57  
Сотрудник Укома

тов. Сарайков

Заявление

51

204

Я хорошо знаю члена нашей партии РКК.  
который в течение года не посетил ни  
одного обкома городского и Мейковского соб-  
раний и не платил членских взносов  
за этот период. На призыв товарища Ко-  
торые его призывали посетить собрания  
и вести ту же самую парт-работу по-  
мощи тов. Зобов предост. в Коммунистич. архиве  
счит-будет говорить о поделках и бо-  
льшие не логич. и ездит по деревням оду-  
рачивая темное крестьянство с целью  
материала. Легитимность же имеет право  
теоретической ветеринарной подгото-  
вка. тов. Зобов продолжает всероссийскую  
карьеру и не желает получить новый  
единичный партбилет, в действительности не  
состоит и считается мертвой душой;  
поэтому моя личная просьба  
перед Президиумом Укома, такого  
товарища следует из партии исклю-  
чить.

13 Ноябрь 1932 года

Сотрудник Укома тов. Сарайков



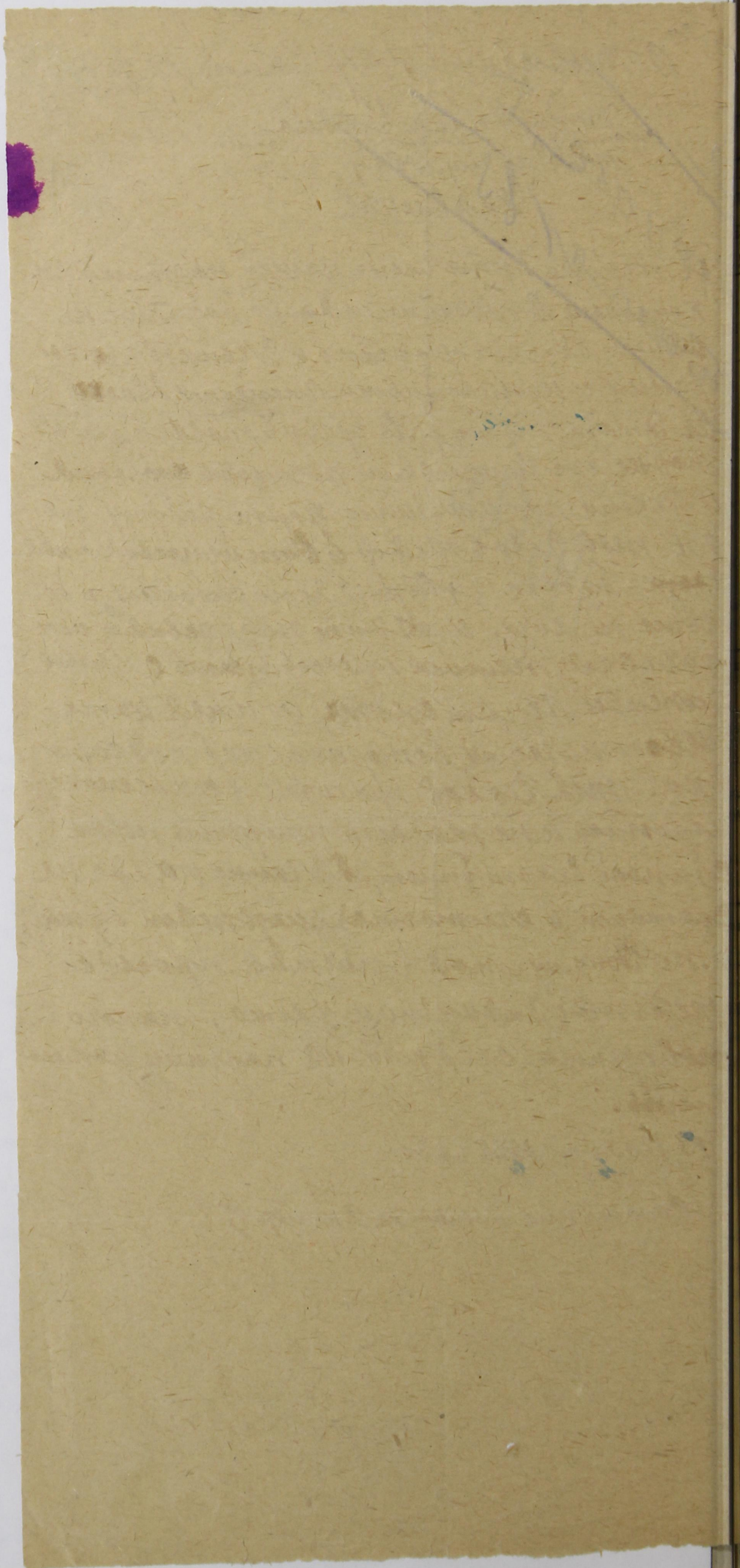

Н. П.  
ИТЧЕВ

Т. А. Н.  
ИТЧЕВ

История  
Тамбов

Тамбов  
ИТЧЕВ

ИТЧЕВ

История  
ИТЧЕВ

ИТЧЕВ

ИТЧЕВ

ИТЧЕВ

ИТЧЕВ

ИТЧЕВ

ИТЧЕВ

ИТЧЕВ

ИТЧЕВ

ИТЧЕВ

ИТЧЕВ

ИТЧЕВ

ИТЧЕВ

ИТЧЕВ

ИТЧЕВ

ИТЧЕВ

ИТЧЕВ

ИТЧЕВ

ИТЧЕВ

ИТЧЕВ

ИТЧЕВ

ИТЧЕВ

ИТЧЕВ

ИТЧЕВ

ИТЧЕВ

ИТЧЕВ

ИТЧЕВ

ИТЧЕВ

ИТЧЕВ

ИТЧЕВ

ИТЧЕВ

ИТЧЕВ

ИТЧЕВ

ИТЧЕВ

ИТЧЕВ

ИТЧЕВ

ИТЧЕВ

ИТЧЕВ

ИТЧЕВ

ИТЧЕВ

ИТЧЕВ