

92
401

1	2	3	4	5	6	7	8	9	10	11	12	13	14	15	16	17	18	19	20	21	22
---	---	---	---	---	---	---	---	---	----	----	----	----	----	----	----	----	----	----	----	----	----

Ц. К. Р. К. П. **ВСЕРОССИЙСКАЯ ПЕРЕПИСЬ** Пролетарии всех стран, соединяйтесь!

СТАТИСТИЧЕСКИЙ ОТДЕЛ. ЧЛЕНОВ РОССИЙСКОЙ КОММУН. ПАРТИИ (Б-ов). 1922 года.

№ 12 "А"

Местонахождение ячейки: гор. Ст. Меток уезд Бокатер губ. Бокатерская
 сел. Болость область

Наименование предприятия (учрежд., воинск. часть), при котором организована ячейка при ст. Меток

Наименование парторганизации, выдавшей билет Бокатер уезд ком. Р.К.П.

Фамилия Ситников 5. Имя и отчество Тимофей Николаевич

Пол: муж 7. Возраст: родился в 1873 году; число исполнившихся лет: 48 лет.

Разговорный язык русск 9. На каких языках, кроме того, свободно говорите: на русск

а) Имеете ли какие-либо религиозные верования (убеждения?) (да, нет) какие именно: нет

б) Если Вы неверующий, то с какого возраста: с 32 лет.

Число членов семьи при опрашиваемом (не включая его самого): неживущих: 5
 работников: 0

Образование: а) грамотный ли (да, нет): да б) если учились или учитесь, то укажите:

Таблица I. Образовательный ценз.

тип учебных заведений (2-х кл. земское; 4-х кл. городское; проф.-техн. школа; вечерние курсы авто-дела; авиационные курсы; гимназия; университет; партшкола). Внешкольное образование отмечается словами „самоучка“, „домашнее“.	Сколько лет учились.	Окончили ли школу (да, нет, вышел из такого то класса, учусь).
13	14	15
<u>Самоучка</u>		

Если имеется желание учиться, то чему именно (грамоте, наукам, искусствам, ремеслам—каким именно): стих

Таблица II. Социальное и национальное происхождение.

отношение к опрашиваемому.	Основная профессия или занятия, должность, чин.	Положение в промысле (хозяин с наемными рабочими; хозяин-одиночка; наемный рабочий; лицо „свободной“ профессии; домовлад.; домашн. хозяйка).	Национальность.
17	18	19	20
Дед (с отдовск. стор.)	<u>кр. землепаш.</u>	<u>хозяин одиноч.</u>	<u>русск</u>
Отец	<u>кр. землепаш.</u>	<u>хозяин одиноч.</u>	
Мать	<u>Крестьянка</u>	<u>дом. хоз.</u>	

С какого возраста живете своим трудом: с 12 лет, по найму или в своем хозяйстве (подчеркните).

а) Основная профессия и специальность до 1917 года: землепашество

б) Сколько лет работали по этой профессии: 36 лет

Основной источник средств к существованию до 1914 года: свой труд 1914—1917 г. наем

Таблица III. Рабочий и служебный стаж с 1917 г. до настоящего опроса.

период работы.	МЕСТО РАБОТЫ				Продолжительность работы.			
	Наименование предприятия, (учреждения, воинской части), где работал не менее 3-х месяцев и где работает в настоящий момент.	Город или губернии.	Род занятий.	По найму, выбор, назначению.	С какого и по какое время		Итого работы.	
					Месяц, год.	Месяц, год.	Лет.	Мес.
24	25	26	27	28	29	30	31	32
а	<u>домашнее</u>		<u>хозяин ст.</u>					
б								
в								
г								
д								
е	<u>зем. ком. ст. Меток</u>	<u>землепаш.</u>	<u>наем по ст.</u>	<u>1921</u>				
ж	<u>землепаш.</u>		<u>наем по ст.</u>					

33. Последний месячный заработок (денежный): тарифн. разр. _____, основная ставка: _____ руб.; последний заработок _____ рублей.

Табл. IV. Партийный стаж.

Табл. V. Революционный стаж.

Наименование партии и фракции.	Положение в организации („профессионал“, член парткома, секретарь парткома, организатор, агитатор, пропагандист, боевик, техник, рядовой член).	Место работы (город, губерния).	Время пребывания в партии.		
			Вступил (год, месяц).	Выбыл (год, месяц).	Общая продолжительность пребывания в партии (в годах и мес).
34	35	36	37	38	39
РКП	рядов. член	г. Курск	1921	—	1 г.

Участие		Число
40		
1.	В стачках экономич.	
2.	„ „ политич.	
	Итого	
3.	В уличных политич. демонстрациях	
4.	В студенческих движениях	
5.	В подпольных кружках	
6.	В нелегальных массовых и митингах	
7.	В митингах	
8.	В вооруженных восстаниях и партизанских выступлениях	
9.	В партийных конференциях	
10.	В партийных съездах	

42. Тюремный стаж: а) пробыл в тюрьме: _____ лет, _____ месяцев; в администр. ссылке: _____ лет, _____ мес.; на поселении: _____ лет, _____ мес.; в полит. эмиграции: _____ лет, _____ месяцев; число совершенных побегов: _____

43. а) Какие газеты и журналы читали в 1921 году (назовите их): Крестьянская
 б) Регулярно, случайно, никогда: случайно
 в) Если никогда не читаете, то почему (нет газет, нет времени, нет интереса): нет
 г) Если читаете, то где (дома, на службе, в библиотеке, в читальне, на стенках): везде

44. а) С какого времени Вы член профсоюза: с 19 20 года.
 б) Принимаете ли участие в настоящее время в профработе (да, нет): да
 в) Если принимаете, то какое именно: Агитатор

Табл. VI. Военный стаж в качестве военного служащего и политического комиссара.

В какой армии.	Род оружия и специальность (пехота, кавалерия, артиллерия, саперное, инженерное дело).	Высшее воинское звание и чин (рядовой, ротный).	Продолжительность службы.				Число случаев					
			С какого и по какое время.		Итого службы		Участия		Равений		Полученные военные награды	
			Мес. год.	Мес. год.	Лет.	Мес.	В перестр. в т. п.	В рукопаш. боях.	Огнестрел. оруж.	Холод. оруж.		
45	46	47	48	49	50	51	52	53	54	55	56	
1. В царской армии	пехота	рядовой	1914	1918	3	2	участие	нет	нет	нет	нет	нет
2. В белой армии.												
3. В зеленой армии.												
4. В красной армии.												

57. Если не были на военной службе, то проходили ли Всеобщую (да, нет) _____
 58. Когда демобилизованы: сентябрь _____ месяц 19 18 года.
 59. а) Если Вы горожанин или рабочий, то сохраняете ли какие либо связи с деревней (да, нет): да
 б) Какие именно (имею свое или совместно с другими лицами хозяйство — полевое, огородное, пасеку и т. п.): имею
 в) В чем выражается Ваше участие в этом хозяйстве (в личном труде, в денежной поддержке): лично трудом

Примечания:

Город _____

Подпись регистратора _____

19. декабря 1921 г. С. Микашев

95/5
А

**Екатеринбургский
уездно-городской комитет Р.К.П. (б).**
(Учетно-статистический п'отдел).

Личное дело № _____

На члена кандидата **Р.К.П. (б).**

Ситников
Митосрей Симоньев





Б ы ч и с к а

из протокола №-49 Заседания Президиума
Укома Р.К.П. от 20 декабря 1922 г.

56
94

С л у ш а л и :

П о с т а н о в и л и :

Арамиль-
ский Вол-
ком.

34. Об исключении из партии Арамильской
организации.

- 1/ ДЮКОВ Федор Кузьмич
- 2/ СИТНИКОВ Тимофей Николаевич
- 3/ СИТНИКОВ Иван Тимофеевич.
- 4/ МИШАРИН Александр Яковлевич

И с к л ю ч и т ь .

- 1/ Крестьянин; чл. РКП с февраля 1922 г.
партбилет №-.....
- 2/ Крестьянин; чл. РКП с 1921 г.;
партбилет №-.....
- 3/ Крестьянин; чл. РКП с февраля 1922 г.
партбилет №-.....
- 4/ Рабочий; чл. РКП с июня 1918 г.;
партбилет №-193525;

Все четверо исключены постановлением
Арамильского Волкома : ДЮКОВ Ф.К.,
за совершение церковного брака, несмотря
на предупреждения бюро ячейки /хуторской №-208/;
Ситников Тимофей за участие в обряде венчания
в качестве крестного и благословление ико-
ной Дюкова; Ситников Ив. за то, что благос-
ловлял Дюкова иконой и носил ее вокруг свадебного
поезда;
Мишарин, бывш. секретарь ячейки за участие в
свадьбе в качестве богоносца.
За Мишариным, по свидетельству Волкома, по-
дятся и другие поступки, порочащие звание
члена РКП.
Всем четверым ставится кроме того в вину их
халатное отношение к партобязанностям,
вследствие чего работа ячейки пришла в упа-
док.

С подлинным верно:

Управделами Укома

И.И.Иванов

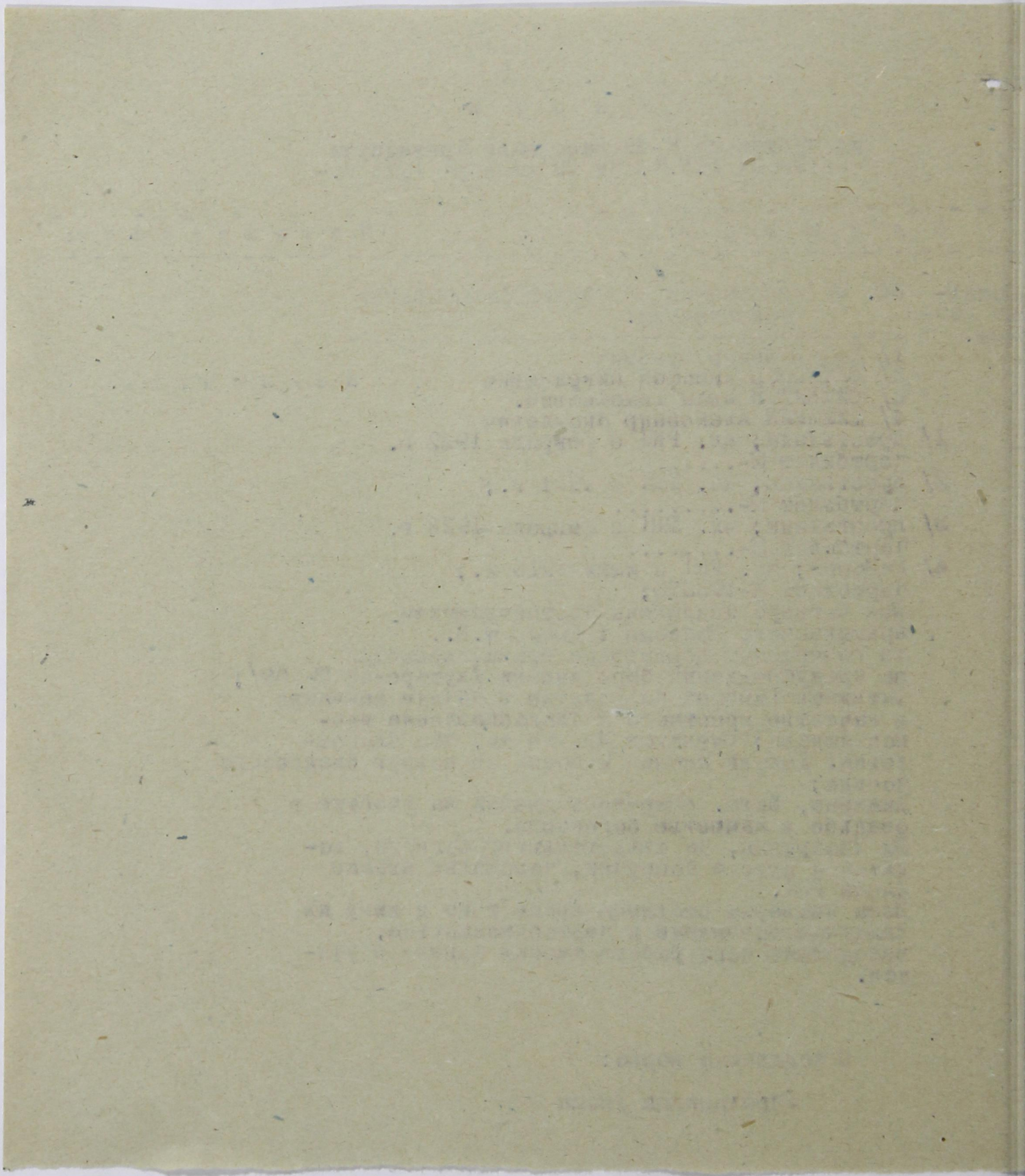

95a
8

IV. Отметки о наложенных взысканиях.

Дата.	Кем наложено взыскание?	За что?	Какое взыскание наложено?

V. Отметка о выбытии и прибытии.

Дата.	Пр чем (день выбытия).	Куда выбыл и в чье распоряжение.	Дата прибытия по назначению.	Дата.	Причина (день выбытия).	Куда выбыл и в чье распоряжение.	Дата прибытия по назначению.

VI. Перерыв в работе.

Дата.	Сущность перерыва (болезнь, отпуск и т. п.) и его причины.	Дата возобновления работы.	Дата.	Сущность перерыва (болезнь, отпуск и т. п.) и его причины.	Дата возобновления работы.

VII. Разные отметки.

--	--

VIII. Х а р а к т е р и с т и к а.

ПТИН. БИЛ. №

Канд. карт. №

выдан 19 20 г.

Форма № 3.

«Пролетарии всех стран, соединитесь!»

Российская Коммунист. партия (большев.)

ЛИЧНАЯ
РЕГИСТРАЦИОННАЯ КАРТОЧКА.

Екатеринбургский
район
РКП организация.

96

Название организации, выдавшей билет Екатеринбургский район РКП (большев.)

Фамилия Ильин Имя Иван Отчество Иванович

Год рождения 1879 Родной язык Русский

Социальное положение Крестьянин

Образование Высшее

Какие специальности знает Металлообработка

Военная подготовка Фармацевт, 4 года

На каких языках говорит Русским

Какие местности России знает хорошо Видно не знаю

Был ли за границей и где Нет

Семейное положение, число членов семьи на иждивении Женат, 2 сына

Время вступления в партию 15 января 1920г

Какой организацией принят Революцией

Подвергался ли репрессиям за партийную работу, когда, каким Нет

Состоял ли в других партиях, каких, когда, где Нет

Основания зачисления в партию Пролетарии

В каких профсоюзах состоял до выдачи билета Нет

Краткие сведения о револ. деятельности до выдачи билета: в Красной армии, профсоюзах, на парт. работе, кооперативах, советской работе и проч. Рядовой член профсоюз

Секретарь

20. Передвижения и командировки.

Название организации	Название организации	Название организации	Название организации
Куда выбыл	Куда выбыл	Куда выбыл	Куда выбыл
Цель поездки	Цель поездки	Цель поездки	Цель поездки
Время отъезда 19—2....г.	Время отъезда 19—2....г.	Время отъезда 19—2....г.	Время отъезда 19—2....г.
Секретарь	Секретарь	Секретарь	Секретарь
Название организации	Название организации	Название организации	Название организации
Время приезда 19—2....г.	Время приезда 19—2....г.	Время приезда 19—2....г.	Время приезда 19—2....г.
Секретарь	Секретарь	Секретарь	Секретарь
Название организации	Название организации	Название организации	Название организации
Куда выбыл	Куда выбыл	Куда выбыл	Куда выбыл
Цель поездки	Цель поездки	Цель поездки	Цель поездки
Время отъезда 19—2....г.	Время отъезда 19—2....г.	Время отъезда 19—2....г.	Время отъезда 19—2....г.
Секретарь	Секретарь	Секретарь	Секретарь
Название организации	Название организации	Название организации	Название организации
Время приезда 19—2....г.	Время приезда 19—2....г.	Время приезда 19—2....г.	Время приезда 19—2....г.
Секретарь	Секретарь	Секретарь	Секретарь

96^a *[Signature]*

Имя организации	Название организации	Название организации	Название организации
Куда выбыл	Куда выбыл	Куда выбыл	Куда выбыл
Цель поездки	Цель поездки	Цель поездки	Цель поездки
Время отъезда	Время отъезда	Время отъезда	Время отъезда
Секретарь	Секретарь	Секретарь	Секретарь
Имя организации	Название организации	Название организации	Название организации
Время приезда	Время приезда	Время приезда	Время приезда
Секретарь	Секретарь	Секретарь	Секретарь

Активность по месяцам и поступление членских взносов.

Имя	Выполняемая работа по постоянной и временной должности.	Исполнение партийных обязанностей (субботники, собрания, митинги и т. п.).	Месячный заработок.	Членский взнос.		Приходная книга
				Руб	К.	
Июль						
Август						
Сентябрь						
Октябрь						
Ноябрь						
Декабрь						

Год и месяц.	Выполняемая ра- бота по постоян- ной и временной должности.	Исполнение партийных обязанностей (субботники, собрания, митинги и т. п.).	Месяч- ный зарабо- ток.	Членский взнос.	
				Руб.	К.
1921.					
Январь.					
Февраль					
Март.					
Апрель.					
М а й.					
Июнь.					
Июль.					
Август.					
Сентябрь.					
Октябрь.					
Ноябрь.					
Декабрь.					

Налагаемые взыскания:

Ц. К. Р. К. П.
СТАТИСТИЧЕСКИЙ ОТДЕЛ.

ВСЕРОССИЙСКАЯ ПЕРЕПИСЬ

Пролетарии всех стран,
соединяйтесь!

Бланк "А" ЧЛЕНОВ РОССИЙСКОЙ КОММУН. ПАРТИИ (Б-ОВ).
№ 13 1922 года.

97

1. Местонахождение ячейки: г.р. ст. Итток уезд Вятский губ. Вятский
2. Наименование предприятия (учрежд., воинск. часть), при котором организована ячейка Пермск. пил. зав. при ст. Итток
3. Наименование парторганизации, выдавшей билет Вятский. Уздн. Ком. Р. К. П.
4. Фамилия Ситников 5. Имя и отчество Михайлович Николай
6. Пол: м. 7. Возраст: родился в 1873 году; число исполнившихся лет: 48 лет.
8. Разговорный язык русский 9. На каких языках, кроме того, свободно говорите: на русском
10. а) Имеете ли какие-либо религиозные верования (убеждения?) (да, нет) какие именно: нет
б) Если Вы неверующий, то с какого возраста: с 22 лет.
11. Число членов семьи при опрашиваемом (не включая его самого): иждивенцев: 5
работников: _____
12. Образование: а) грамотный ли (да, нет): да б) если учились или учитесь, то укажите:

Таблица I. Образовательный ценз.

Тип учебных заведений (2-х кл. земское; 4-х кл. городское; проф.-техн. школа; вечерние курсы авто-дела; авиационные курсы; гимназия; университет; партшкола). Внешкольное образование отмечается словами „самоучка“, „домашнее“.	Сколько лет учились.	Окончили ли школу (да, нет, вышел из такого то класса, учусь).
13	14	15
<u>Самоучка</u>		

116. Если имеете желание учиться, то чему именно (грамоте, наукам, искусствам, ремеслам—каким именно): срх.

Таблица II. Социальное и национальное происхождение.

Отношение к опрашиваемому.	Основная профессия или занятия, должность, чин.	Положение в промысле (хозяин с наемными рабочими; хозяин-одиночка; наемный рабочий; лицо „свободной“ профессии; домовлад.; домашн. хозяйка).	Национальность.
17	18	19	20
11. Дед (с отцовск. стор.)	<u>кр. землевладелец</u>	<u>хозяин одиночка</u>	} <u>Русские</u>
12. Отец	<u>кр. землевладелец</u>	<u>хозяин земл. коз.</u>	
13. Мать	<u>христианка</u>	<u>домашний коз.</u>	
221. С какого возраста живете своим трудом: с <u>12</u> лет; <u>по найму</u> или в своем хозяйстве (подчеркните).			
222. а) Основная профессия и специальность до 1917 года: <u>хлебопашество</u> б) Сколько лет работали по этой профессии: <u>36 лет</u>			
223. Основной источник средств к существованию до 1914 года: <u>земл. коз.</u> в 1914—1917 г. <u>земл. коз.</u>			

Таблица III. Рабочий и служебный стаж с 1917 г. до настоящего опроса.

Период работы.	МЕСТО РАБОТЫ.				Продолжительность работы.				
	Наименование предприятия, (учреждения, воинской части), где работал не менее 3-х месяцев и где работает в настоящий момент.	Город или губерния.	Род занятий.	По найму, выбор, назначению.	С какого и по какому времени		Итого работы.		
					Месяц, год.	Месяц, год.	Лет.	Мес.	
24	25	26	27	28	29	30	31	32	
а) с 1917 г. по времени поступления на работу. б) в момент опроса.	а								
	б	<u>Землевладелец</u>		<u>хлебопашество</u>					
	в								
	г								
а	а	<u>Земл. коз.</u>	<u>ст. Итток</u>	<u>земл. коз.</u>		<u>до 1920</u>		<u>по сс. брак</u>	
	б	<u>земл. коз.</u>	<u>ст. Итток</u>	<u>земл. коз.</u>					

33. Последний месячный заработок (денежный): тарифа. разр. _____, основная ставка: _____ руб.; весь зарплатный боток Кет рублей.

Табл. IV. Партийный стаж.

Табл. V. Революционный стаж.

Наименование партии и фракция.	Положение в организации („профессионал“, член парткома, секретарь парткома, организатор, агитатор, пропагандист, боевик, техник, рядовой член).	Место работы (город, губерния).	Время пребывания в партии.		
			Вступил (год, месяц).	Выбыл (год, месяц).	Общая продолжительность пребывания в партии (в годах и мес.).
34	35	36	37	38	39
Р.К.И. 1917	Р.К.И.	Р.К.И.	1921	-	9 м.

Участие.	Число случаев.
1. В стачках эконоич.	К
2. „ „ политич.	К
Итого	К
3. В уличных политич. демонстрациях	К
4. В студенческих движениях	К
5. В подпольных кружках	К
6. В нелегальных массовках и митингах	К
7. В маевках	К
8. В вооруженных восстаниях и партизанских выступлениях	К
9. В партийных конференциях	К
10. В партийных съездах	К

42. Тюремный стаж: а) пробыл в тюрьме: Кет лет, _____ месяцев; в администр. ссылке: Кет лет, _____ мес.; на поселении: _____ лет, _____ мес.; в полит. эмиграции: _____ лет, _____ месяцев; число совершенных побегов: Кет

43. а) Какие газеты и журналы читали в 1921 году (назовите их): местные
 б) Регулярно, случайно, никогда: случайно
 в) Если никогда не читаете, то почему (нет газет, нет времени, нет интереса): читаете
 г) Если читаете, то где (дома, на службе, в библиотеке, в читальне, на стенках): езде

44. а) С какого времени Вы член профсоюза: с 1920 года.
 б) Привлекаете ли участие в настоящее время в профработе (да, нет): да
 в) Если привлекаете, то какое именно: экономический

Табл. VI. Военный стаж в качестве военного служащего и политического комиссара.

В какой армии.	Род оружия и специальность (пехота, кавалерия, артиллерия, саперное, инженерное дело).	Высшее воинское звание и чин (рядовой, ротный).	Продолжительность службы.				Число случаев.					
			С какого и по какому времени.		Итого службы.		Участия.		Ранений.		Получено военных наград.	
			Мес. год.	Мес. год.	Лет.	Мес.	В перестр. и т. п.	В рукопаш. боях.	Огнестрел. оруж.	Холод. оруж.		
45	46	47	48	49	50	51	52	53	54	55	56	
1. В царской армии	кавалерия	рядовой	1914г. 20мес.	1917г. 1мес.	3	2	участ.	нет	нет	нет	нет	нет
2. В белой армии.												
3. В зеленой армии.												
4. В красной армии.												

57. Если не были на военной службе, то проходили ли Всевобуч (да, нет) _____
 58. Когда демобилизованы: Сентябрь месяц 1917 года.
 59. а) Если Вы горожанин или рабочий, то сохраняете ли какие либо связи с деревней (да, нет) да
 б) Какие именно (имею свое или совместно с другими лицами хозяйство—полевое, огородное, пасеку и т. п.): Зем. Кот.
 в) В чем выражается Ваше участие в этом хозяйстве (в личном труде, в денежной поддержке): личным трудом

Примечания:

Город _____
 Подпись регистратора Б. Никонков 14-го февраля мес. 1922