

Екатеринбургский
уездно-городской комитет Р.К.П. (б).
(Учетно-статистический п'отдел).

Личное дело № _____

На члена кандидата Р.К.П. (б).

Ситников
Иван Тимофеевич



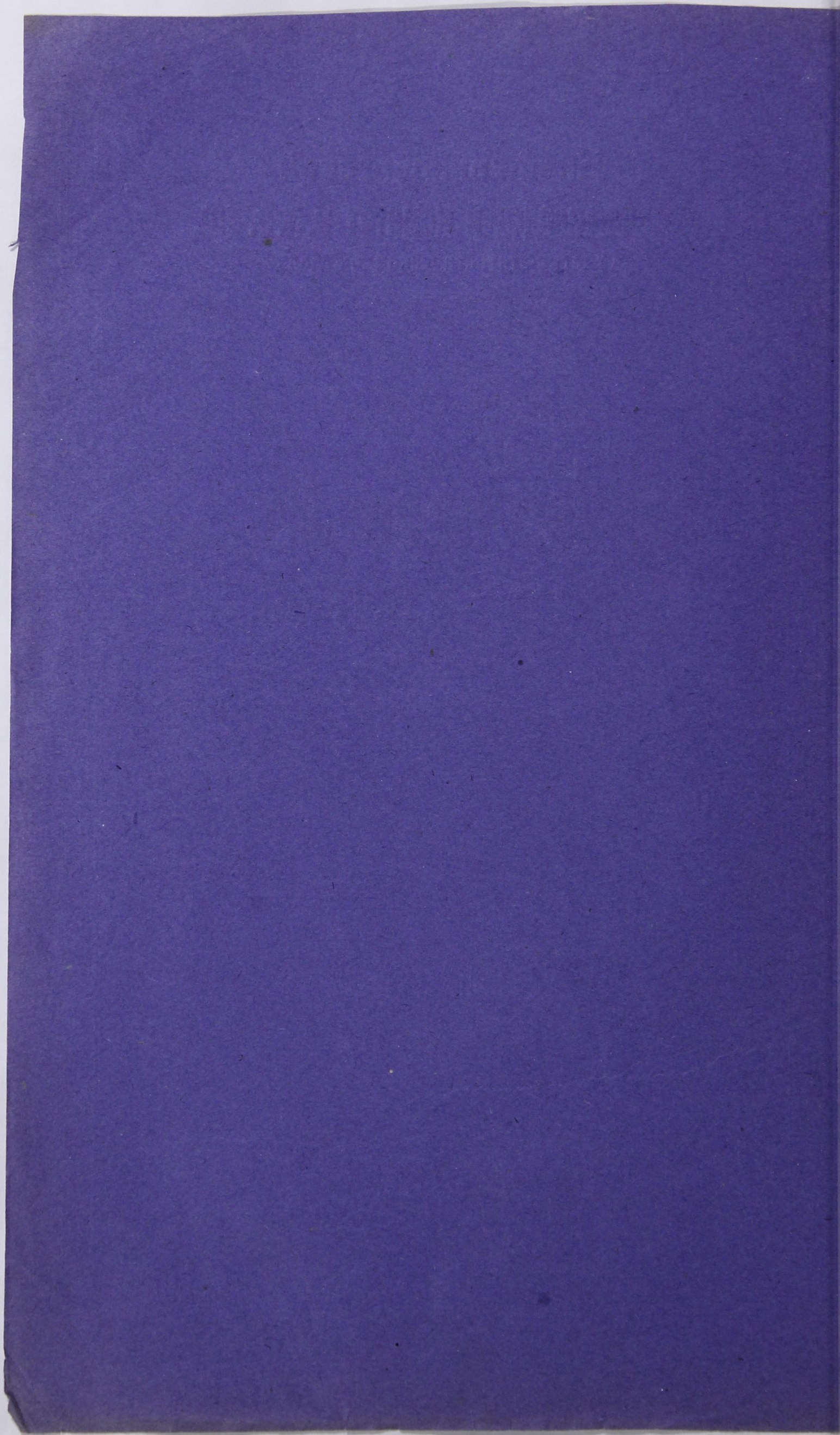

В ы п и с к а

из протокола №-49 Заседания Президиума
Укома Р.К.П. от 20 декабря 1922 г.

13
79

С о с л о ж е н и е:

П о с т а н о в и л и:

Арамиль-
ский Вол-
ком.

34. Об исключении из партии Арамильской
организации.

- 1/ ДЖКОВ Федор Лузьвич
- 2/ СИТНИКОВ Тимофей Николаевич
- 3/ СИТНИКОВ Иван Тимофеевич.
- 4/ МИЩАРИН Александр Яковлевич

И с к л ю ч и т ь!

- 1/ Крестьянин; чл. РПМ с февраля 1922 г.
Чартбилет №-.....
- 2/ Крестьянин; чл. РПМ с 1921 г.;
Чартбилет №-.....
- 3/ Крестьянин; чл. РПМ с февраля 1922 г.
Чартбилет №-.....
- 4/ Рабочий; чл. РПМ с июня 1918 г.;
Чартбилет №-193325;

Все четверо исключены постановлением
Арамильского Волкома : ДЖКОВ Ф.И.,
за совершение церковного брака, несмотря
на предупреждения бюро ячейки /хуторской №-08/;
Ситников Тимофей за участие в обряде венчания
в качестве крестного и благословение ико-
ной Дюкова; Ситников Ив. за то, что благос-
ловлял Дюкова иконой и носил ее вокруг свадебного
Поезда;
Мищарин, бывш. секретарь ячейки за участие в
свадьбе в качестве богослужа.
За Мищариным, по свидетельству Волкома, по-
дятся и другие поступки, порочащие звание
члена РПМ.
Всем четверым ставится кроме того в вину их
халатное отношение к чартбилетности,
вследствие чего работа ячейки пришла в упа-
док.



С подлинным верно:

Управделами Укома

И. П. Шадрин

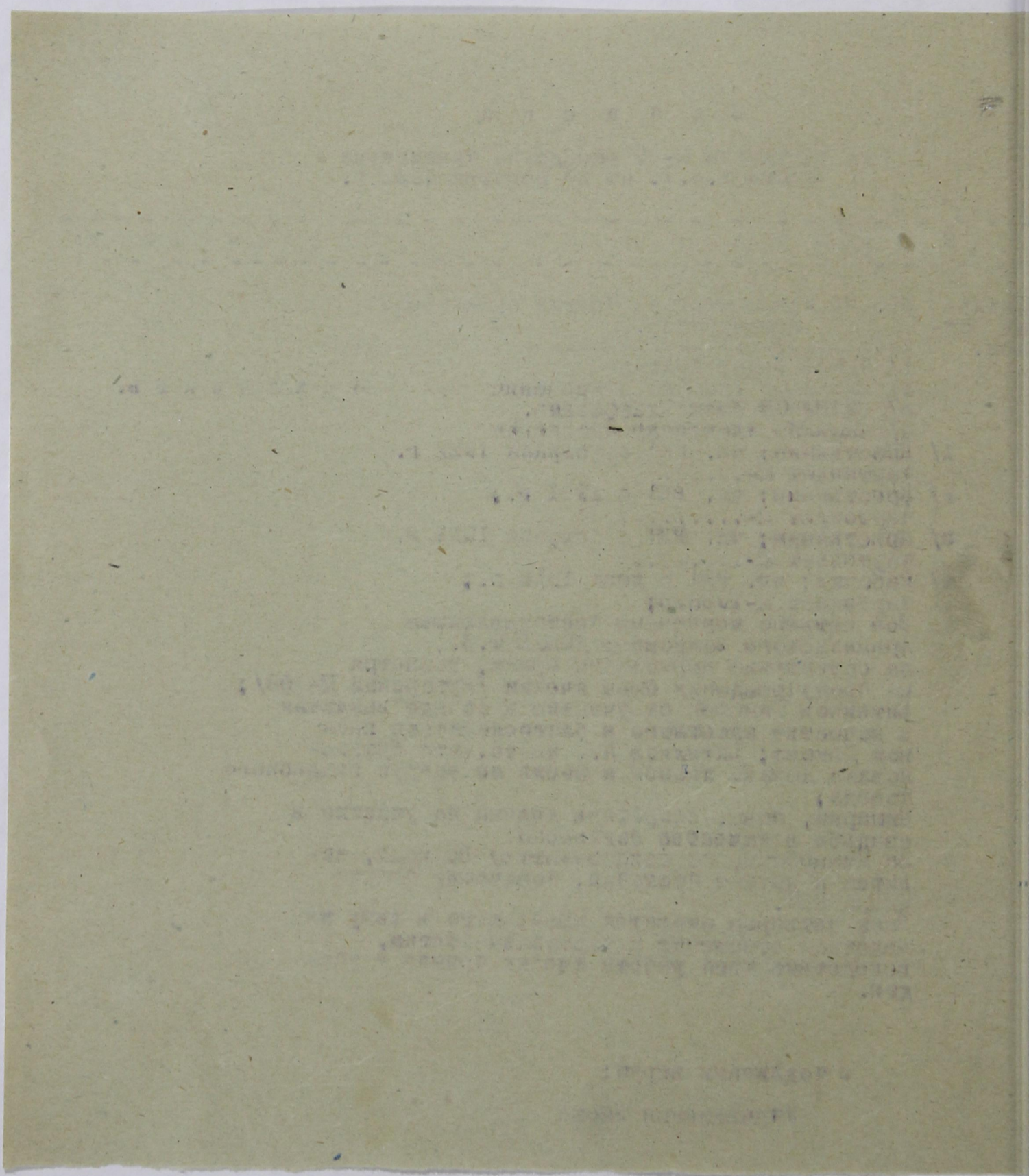

802/15

IV. Отметки о наложенных взысканиях.

№ п/п	Кем наложено взыскание?	За что?	Какое взыскание наложено?

V. Отметка о выбытии и прибытии.

Пр. № (цель выбытия).	Куда выбыл и в чье распоряжение.	Дата прибытия по назначению.	Дата.	Причина (цель выбытия).	Куда выбыл и в чье распоряжение.	Дата прибытия по назначению.

VI. Перерыв в работе.

Сущность перерыва (болезнь, отпуск и т. п.) и его причины.	Дата возобновления работы.	Дата.	Сущность перерыва (болезнь, отпуск и т. п.) и его причины.	Дата возобновления работы.

VII. Разные отметки.

--	--

VIII. Х а р а к т е р и с т и к а.

Вн 38

11 2 3 4 5 6 7 8 9 10 11 12 13 14 15 16 17 18 19 20 21 22

Ц. К. Р. К. П. **ВСЕРОССИЙСКАЯ ПЕРЕПИСЬ** Пролетарии всех стран, соединитесь!

СТАТИСТИЧЕСКИЙ ОТДЕЛ. **Бланк „А“ ЧЛЕНОВ РОССИЙСКОЙ КОММУН. ПАРТИИ (Б-ов).** 1922 года.

№ 10

1. Местонахождение ячейки: г. Ишим уезд Ишимский губ. Сибирская

2. Наименование предприятия (учрежд., воинск. часть), при котором организована ячейка Ишим. нар. ком. уезд

3. Наименование парторганизации, выдавшей билет Ишим. нар. ком. уезд

4. Фамилия Смирнов 5. Имя и отчество Иван Иванович

6. Пол: муж 7. Возраст: родился в 1 1903 году; число исполнившихся лет: 18 лет.

8. Разговорный язык русск. 9. На каких языках, кроме того, свободно говорите: чиркыс

10. а) Имеете ли какие-либо религиозные верования (убеждения?) (да, нет) какие именно: нет

б) Если Вы неверующий, то с какого возраста: с 12 лет.

11. Число членов семьи при опрашиваемом (не включая его самого): нидвенцев: _____ работников: _____

12. Образование: а) грамотный ли (да, нет): да б) если учились или учитесь, то укажите:

Таблица I. Образовательный ценз.

Тип учебных заведений (2-х кл. земское; 4-х кл. городское; проф.-техн. школа; вечерние курсы авто-дела; авиационные курсы; гимназия; университет; партшкола). Внешкольное образование отмечается словами „самоучка“, „домашнее“.	Сколько лет учились.	Окончили ли школу (да, нет, вышел из такого то класса, учусь).
13	14	15
а. <u>Народная школа</u>	<u>4</u>	<u>да</u>

Если имеете желание _____, то чему именно (грамоте, наукам, искусствам, ремеслам—каким именно): Сам. работа

Таблица II. Социальное и национальное происхождение.

Положение к опрашиваемому.	Основная профессия или занятия, должность, чин.	Положение в промысле (хозяин с наемными рабочими; хозяин-одиночка; наемный рабочий; лицо „свободной“ профессии; домовлад.; домашн. хозяйка).	Национальность.
17	18	19	20
(с отцовск. стор.)	<u>Хлебороб</u>	<u>Хозяин одиночка</u>	<u>Русская</u>
д.	<u>мать</u>	<u>мать</u>	
б.	<u>дом хоз</u>	<u>дом хоз</u>	

какого возраста живете своим трудом: с 14 лет; по найму или в своем хозяйстве (подчеркните).

Основная профессия и специальность до 1917 года: Земледелец

Сколько лет работали по этой профессии: 4

Основной источник средств к существованию до 1914 года: Наемный труд в 1914—1917 г. Самостоятельная работа

Таблица III. Рабочий и служебный стаж с 1917 г. до настоящего опроса.

№ работы.	МЕСТО РАБОТЫ			По найму, выборам, назначению.	Продолжительность работы.			
	Наименование предприятия, (учреждения, воинской части), где работал не менее 3-х месяцев и где работает в настоящий момент.	Город или губерния.	Род занятий.		С какого и по какому времени		Итого работы.	
					Месяц, год.	Месяц, год.	Лет.	Мес.
24	25	26	27	28	29	30	31	32
а	<u>нар. ком. уезд</u>	<u>г. Ишим</u>	<u>земледелец</u>	<u>наем</u>	<u>1918</u>	<u>1919</u>		
б					<u>1919</u>	<u>по н.</u>		
в								
г								
д								
е	<u>нар. ком. уезд</u>	<u>г. Ишим</u>	<u>земледелец</u>	<u>наем</u>	<u>1919</u>	<u>по н.</u>		
ж	<u>нар. ком. уезд</u>	<u>г. Ишим</u>	<u>земледелец</u>	<u>наем</u>	<u>Сам. работа</u>			

А. С 1917 г. до времени поступления на настоящую должность.

Б. В хронологическом порядке.

1	2	3	4	5	6	7	8	9	10	11	12	13	14	15	16	17	18	19	20	21
---	---	---	---	---	---	---	---	---	----	----	----	----	----	----	----	----	----	----	----	----

33. Последний месячный заработок (денежный): тарифн. разр. _____, основная ставка: _____ руб.; весь заработок _____ рублей.

Табл. IV. Партийный стаж.

Табл. V. Революционный стаж.

Наименование партии и фракция.	Положение в организации («профессионал», член парткома, секретарь парткома, организатор, агитатор, пропагандист, боевик, техник, рядовой член).	Место работы (город, губерния).	Время пребывания в партии.		
			Вступил (год, месяц).	Выбыл (год, месяц).	Общая продолжительность пребывания в партии (в годах и мес.).
34	35	36	37	38	39
РКП.	секретарь союза рабочих	г. Хузин	1922		1

Участие	Число
1. В стачках экономич.	
2. " " политич.	
Итого	
3. В уличных политич. демонстрациях	
4. В студенческих движениях	
5. В подпольных кружках	
6. В нелегальных массовых и митингах	
7. В маевках	
8. В вооруженных восстаниях и партизанских выступлениях	
9. В партийных конференциях	
10. В партийных съездах	

42. Тюремный стаж: а) пробыл в тюрьме: 10 лет, _____ месяцев; в администр. ссылке: 10 лет, _____ мес.; на поселении: _____ лет, _____ мес.; в полит. эмиграции: _____ лет, _____ месяцев; число совершенных побегов: _____

43. а) Какие газеты и журналы читали в 1921 году (назовите их): Свободные

б) Регулярно, случайно, никогда: случайно

в) Если никогда не читаете, то почему (нет газет, нет времени, нет интереса): нет

г) Если читаете, то где (дома, на службе, в библиотеке, в читальне, на стенках): в библиотеке

44. а) С какого времени Вы член профсоюза: с 19 20 года.

б) Принимаете ли участие в настоящее время в профработе (да, нет): да

в) Если принимаете, то какое именно: агитации

Табл. VI. Военный стаж в качестве военного служащего и политического комиссара.

В какой армии.	Род оружия и специальность (пехота, кавалерия, артиллерия, саперное, инженерное дело).	Высшее воинское звание и чин (рядовой, ротный).	Продолжительность службы.				Число случаев.						
			С какого и по какому времени.		Итого службы.		Участия.		Ранений.		Полученные военные ордена.		
			Мес. год.	Мес. год.	Лет.	Мес.	В перестр. и т. п.	В рукопаш. боях.	Огнестрел. оруж.	Холод. оруж.			
45	46	47	48	49	50	51	52	53	54	55	56		
1. В царской армии	нет												
2. В белой армии.													
3. В зеленой армии.													
4. В красной армии.													

57. Если не были на военной службе, то проходили ли Всевобуч (да, нет): нет

58. Когда демобилизованы: 10 месяц 19 20 года.

59. а) Если Вы горожанин или рабочий, то сохраняете ли какие либо связи с деревней (да, нет): да

б) Какие именно (имею свое или совместно с другими лицами хозяйство—полевое, огородное, пасеку и т. п.): да труд

в) В чем выражается Ваше участие в этом хозяйстве (в личном труде, в денежной поддержке): личным трудом

Примечания:

Город _____

15 декабря мес. 1922

Подпись регистратора

С. Иванов