

Г.О.Р.О.П.  
Мичевский отдел  
57-ой  
Катеринобурской  
К. дивизии  
Инженстр.  
полка 1922г.  
5613  
ВТ-Г

*Решен.*  
*№ 25*

СПРАВКА

Дана сия коменданту-уездвоенному гор.  
Катеринобурга тов. КНЯЗЕВУ Николаю Эрве-  
вичу в том, что он действительно проходил  
всероссийскую перепись в частях 57 дивизи-  
и будучи командиром 513 полка в гор.  
Катеринобурге, но в силу реорганизации частей  
дивизии бланк форма "А" прохождения пере-  
писи оказался утерянным, что и удосто-  
веряется

п.п. Наподов *Мискин*  
Начоргчасти *Рух*  
Начоргаотделеная *Винниград*

*С надписями:*  
*Заведующий архивом 1.*







Г.О.О.О.О.О.  
Исторический отдел  
57-ой  
Катеринобурской  
Дивизии  
Инженер.  
Сентября 1922г.  
5613  
СДТ-П

Копия  
№ 276

СПРАВЕКА

Дана сия коменданту-уездвоевому гор.  
Катеринобурга тов. КНЯЗЕВУ Николаю Эрбе-  
вичу в том, что он действительно проходил  
всероссийскую перенась в частях 57 дивизи-  
онии будучи командиром 513 полка в гор.  
Кургане, но в силу реорганизации частей  
дивизии бланк форма "А" прохождения пере-  
писки оказался утерянным, что и удосто-  
веряется

п.п. Находив *Сидит*  
Начоргчасти *Буча*  
Начоргаотделеная *Великий*

С *Киевскими* верны:  
*Завучи-ом Районно 1.*



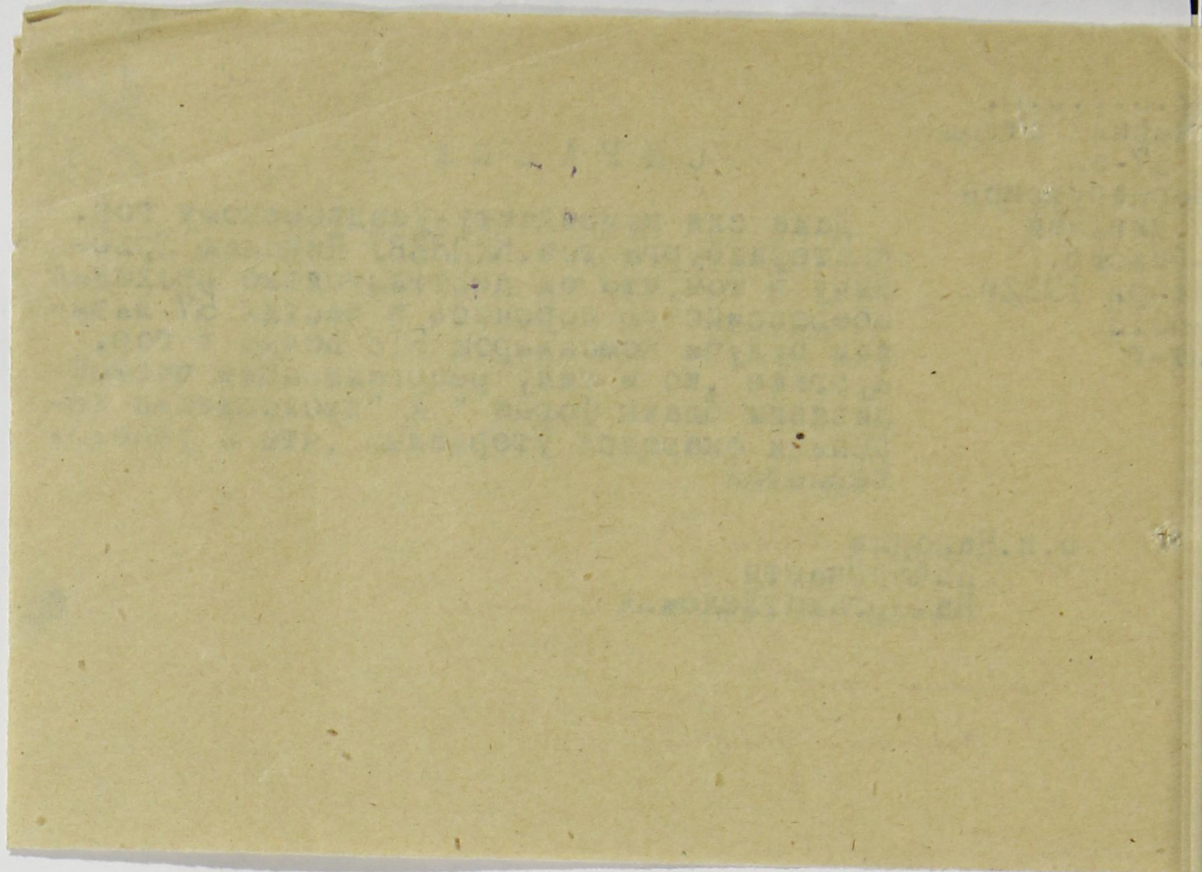

Ц  
ТАИ  
Б л  
№  
На  
70  
На  
Фил  
По.  
Рав  
а)  
б)  
Час  
Обр  
Тш  
в. 9  
а  
б  
в  
Есл  
пошен  
в  
Дед  
От-п  
Мать  
С к  
а) С  
б) С  
Осво  
Сход  
оты.  
24  
впрос.  
должность.



Ц. К. Р. К. П.  
СТАТИСТИЧЕСКИЙ ОТДЕЛ  
Ланк "А"  
№

# ВСЕРОССИЙСКАЯ ПЕРЕПИСЬ

ЧЛЕНОВ РОССИЙСКОЙ КОММУН. ПАРТИИ (Б-ОБ).  
1922 года.

Пролетарии всех стран,  
соединяйтесь!

Местонахождение ячейки: гор. Вкашеринбург уезд Вкашеринбург губ. Вкашеринбург  
сел. Туровская Коммуна волость Вкашеринбург область Вкашеринбург

Наименование предприятия (учрежд., воинск. часть), при котором организована ячейка Вкашеринбург  
Туровская Коммуна

Наименование парторганизации, выдавшей билет Пембесевский организация № 613142

Фамилия И. Н. Зел 5. Имя и отчество Николай Николаевич

Пол М. 7. Возраст: родился в 1 896 году; число исполнившихся лет: 25 лет.

Разговорный язык русск. 9. На каких языках, кроме того, свободно говорите: нет

а) Имеете ли какие-либо религиозные верования (убеждения?) (да, нет) какие именно: нет

б) Если Вы неверующий, то с какого возраста: с 16 лет

Число членов семьи при опрашиваемом (не включая его самого): иждивенцев мать, брат и жена  
работников:

Образование: а) грамотный ли (да, нет): да б) если учились, или учитесь, то укажите: учился

Таблица I. Образовательный ценз.

Тип учебных заведений (2-х кл. земское, 4-х кл. городское; проф.-техн. школа; вечерние курсы авто-дела; авиационные курсы; гимназия; университет; партшкола). Внешкольное образование отмечается словами „самоучка“, „домашнее“.	Сколько лет учились	Окончили ли школу (да, нет, вышел из такого то класса, учусь).
а) <u>в классе туркменской школы</u>	<u>7 мес</u>	<u>в классе</u>
б) <u>в школе при школе припартизанской</u>	<u>4 мес</u>	<u>окончил</u>
в) <u>бухгалтерию самоучкой</u>		

Если имеете желание учиться, то чему именно (грамоте, наукам, искусствам, ремеслам—каким именно):

Таблица II. Социальное и национальное положение.

Возраст к опрашиваемому.	Основная профессия или занятие, должность, чин.	Положение в промысле (хозяин с наемными рабочими; хозяин-одиночка; наемный рабочий; лицо „свободной“ профессии; домовлад.; домашн. хоз.)	Национальность.
17	18	19	20
Дед (с отцов. стор.)	<u>Крестьянство</u>	<u>Без наемного труда</u>	<u>русские</u>
Отец			
Мать			

С какого возраста живете своим трудом: с 17 лет; по найму или в своем хозяйстве (подчеркните).

а) Основная профессия и специальность до 1917 года: Кашемирские дела

б) Сколько лет работали по этой профессии: 1 1/2 года

Основной источник средств к существованию до 1914 года: служба в 1914—1917 г. на Великой войне

Таблица III. Рабочий и служебный стаж с 1917 г. до настоящего опроса.

№ опроса	МЕСТО РАБОТЫ.				Продолжительность работы.				
	Наименование предприятия, (учреждения, воинской части), где работал не менее 3-х месяцев и где работает в настоящ. момент.	Город или губерния.	Род занятий.	По найму, выборам, назначению	С какого и по какому времени.		Итого работы.		
					Месяц год.	Месяц год.	Лет	Мес.	
24	25	26	27	28	29	30	31	32	
должность	а) <u>Туркменский уездный комитет</u>	<u>Туркмен</u>	<u>комиссар</u>	<u>выбор</u>	<u>с 25/11-17</u>	<u>июн 1918</u>			
	б) <u>Туркменский уездный комитет</u>	<u>Земаруц</u>	<u>ком. города</u>	<u>наем</u>	<u>с 25/11-19</u>	<u>25-11-19</u>			
	в) <u>Туркменский уездный комитет</u>	<u>Земаруц</u>	<u>Земельный ком.</u>	<u>наем</u>	<u>с 25/11-19</u>	<u>15/10-20</u>			
	г) <u>Пембесевский уездный комитет</u>	<u>Пембес</u>	<u>наем</u>	<u>наем</u>	<u>с 20/11-20</u>	<u>20-20</u>			
всего	д) <u>Штаб при Туркменском уездном комитете</u>	<u>Вкашеринбург</u>	<u>ком. организации</u>	<u>наем</u>	<u>с 3/11-21</u>	<u>1/11-21</u>			
	е) <u>58 стрелковый полк</u>	<u>Курган</u>	<u>ком. полка</u>	<u>наем</u>	<u>с 9/11-21</u>	<u>1/11-22</u>			
	а) <u>Вкашеринбург Туркменский комитет</u>	<u>Вкашеринбург</u>	<u>ком. инт. про-де уездного ком.</u>	<u>наем</u>	<u>с 19/11-22</u>				
	б) <u>Вкашеринбург Туркменский комитет</u>	<u>Вкашеринбург</u>	<u>ком. инт. про-де уездного ком.</u>	<u>наем</u>	<u>с 19/11-22</u>				

Гланит., зак. № 808. Тир. 5000 экз.



33. Последний месячный заработок (денежный): тарифн. разр. 13 основная ставка: 2200 руб.; заработок \_\_\_\_\_ рублей.

Табл. IV. Партийный стаж.

Наименование партии и фракции	Положение в организации (профессионал, член парткома, секретарь парткома, организатор, агитатор, пропагандист, боевик, техник, рядовой член).	Место работы (город, губерния).	Время пребывания в партии.		
			Вступил (год, месяц)	Выйшел (год, месяц)	Общая продолжительность пребывания в партии (в годах и мес)
34	35	36	37	38	39
РКП. Ленинцев.	Член партии	Винница Курган Знаменск Белый Курган Владимир	с 7 июля 1917.	-	5 лет 4 месяца

Табл. V. Революционный стаж

Участие.		Число месяцев
40		
1.	В стачках экономич. . . . .	
2.	" " политич. . . . .	
Итого . . . . .		
3.	В уличных политич. демонстрациях . . . . .	
4.	В студенческих движениях . . . . .	
5.	В подпольных кружках . . . . .	4 мес.
6.	В нелегальных массовках и митингах . . . . .	
7.	В маевках . . . . .	
8.	В вооруженных восстаниях и партизанск. выступлениях . . . . .	4 мес. в т.ч. 1 мес.
9.	В партийных конференциях . . . . .	
10.	В партийных съездах . . . . .	

42. Тюремный стаж: а) пробыл в тюрьме: \_\_\_\_\_ лет, 5 месяцев; в администр. ссылке: \_\_\_\_\_ лет, \_\_\_\_\_ мес.; на поселении: \_\_\_\_\_ лет, \_\_\_\_\_ мес.; в полит. эмиграции: \_\_\_\_\_ лет, \_\_\_\_\_ месяцев; число совершенных побегов: одна побега

43. а) Какие газеты и журналы читали в 1921 году (назовите их): Красная звезда, Урал. Раб., Шлях к Ленину

б) Регулярно, случайно, никогда: Регулярно в Ленинграде и Ленинградском районе по мере возможности.

в) Если никогда не читаете, то почему (нет газет, нет времени, нет интереса) \_\_\_\_\_

г) Если читаете, то где (дома, на службе, в библиотеке, в читальне, на стенках) дома

44. а) С какого времени Вы член профсоюза: с 19 \_\_\_\_\_ года. 1917

б) Принимаете ли участие в настоящее время в профработе (да, нет) нет

в) Если принимаете, то какое именно: нет

Табл. VI. Военный стаж в качестве военного служащего и политического комиссара.

В какой армии.	Род оружия и специальность (пехота, кавалерия, артиллерия, саперное, инженерное дело).	Высшее воинское звание и чин (рядовой, ротный).	Продолжительность службы.				Число случаев					
			С какого и по какому времени.		Итого службы.		Участия.		Ранений.		Получено военных наград.	
			Мес. год.	Мес. год.	Лет.	Мес.	В пе-ре-рег-стра-ции т. п.	В ру-ко-во-д. боях.	Огне-стрел. оруж.	Холод. оруж.		
45	46	47	48	49	50	51	52	53	54	55	56	
1. В царской армии	пехота	поручик	10/11/15	23/11/17	2	9 мес.	не участв.	не участв.	не участв.	не участв.	не участв.	не участв.
2. В белой армии	не служил											
3. В зеленой армии	не служил											
4. В Красной армии	пехота		с 7/11/17	24/11/22						ранен		

57. Если не были на военной службе, то проходили ли Всевобуч (да, нет) \_\_\_\_\_

58. Когда демобилизованы: \_\_\_\_\_ месяц 19 \_\_\_\_\_ года.

59. а) Если Вы горожанин или рабочий, то сохраняете ли какие-либо связи с деревней (да, нет) нет

б) Какие именно (имею свое или совместно с другими лицами хозяйство—полевое, огородное, пасеку и т. п.) нет

в) В чем выражается Ваше участие в этом хозяйстве (в личном труде, в денежной поддержке) нет

Примечания: находился в плену в г. Кургане Омской губернии в 1918 году в составе 515-го пехотного полка 1-й армии. После освобождения работал в редакции газеты "Знамя".

Город Владимир \_\_\_\_\_ 24 \_\_\_\_\_ мес. 192 \_\_\_\_\_ г.

Подпись регистратора Ковалев