

В магистратский Указ
Р.Р.В. (об.) 65

Настоящим подтверждаю
снимок восточной р. К. К. (об.) 142
и присоединяю к нему рекогносцировку
капитана в отпуске Павла За

№ 24 от 30 мая 1877.

Генерал-майор Секретарь: Шурин
Генерал-майор: Трубецкой -

1877
5438
6/ix

20
ЕСКАЯ
Партии
(КОВ)
ИОНН
192
Л
дека
женн
СВА
СОВБА
остан
туле
ерев
в
мес;
ссара
олуч
левий
Холо
оруг
55
и по
секр
п.)

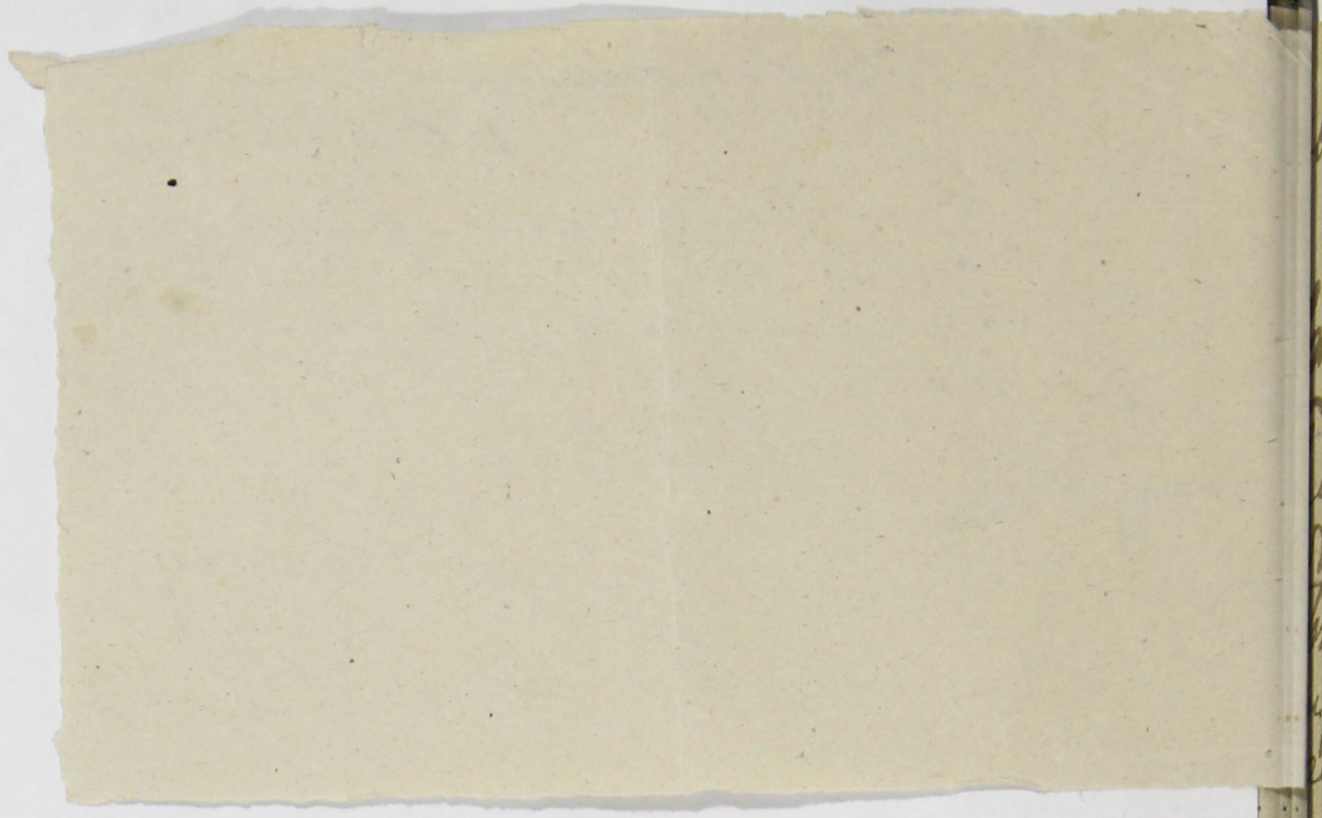

Handwritten text in cursive script, partially visible on the right edge of the page. The text is written in dark ink and appears to be a list or a set of notes. Some legible words include "Page", "No.", and "Date".

Printed text in a small, sans-serif font, partially visible on the right edge of the page. The text includes the letters "BX" and "HA" repeated in a column.

Printed text in a small, sans-serif font, partially visible on the right edge of the page. The text includes the letters "CH" and "OR" repeated in a column.

Printed text in a small, sans-serif font, partially visible on the right edge of the page. The text includes the letters "em" and "p" repeated in a column.

Шумская из архива № 98 64/143
Дуе конского содр. Казен-хуран. архив
от 17 ноября с/2

§ 3

Исправление напечатанного
в 18-м номере - Казен-хуран
от 17 ноября с/2 в виде
записи Каз. суду
напечатанного от 17 ноября
с/2. Напечатанное
исправлено из 18-го
исправления

§ 3/2

В архиве записи
от 17 ноября с/2
исправления
исправления
исправления
исправления
исправления

Исправление
исправления
исправления
исправления

Борисовская
исправления
исправления
исправления
исправления
исправления

М. Сергеев Ходово

Врач Сергей Александрович Шумин

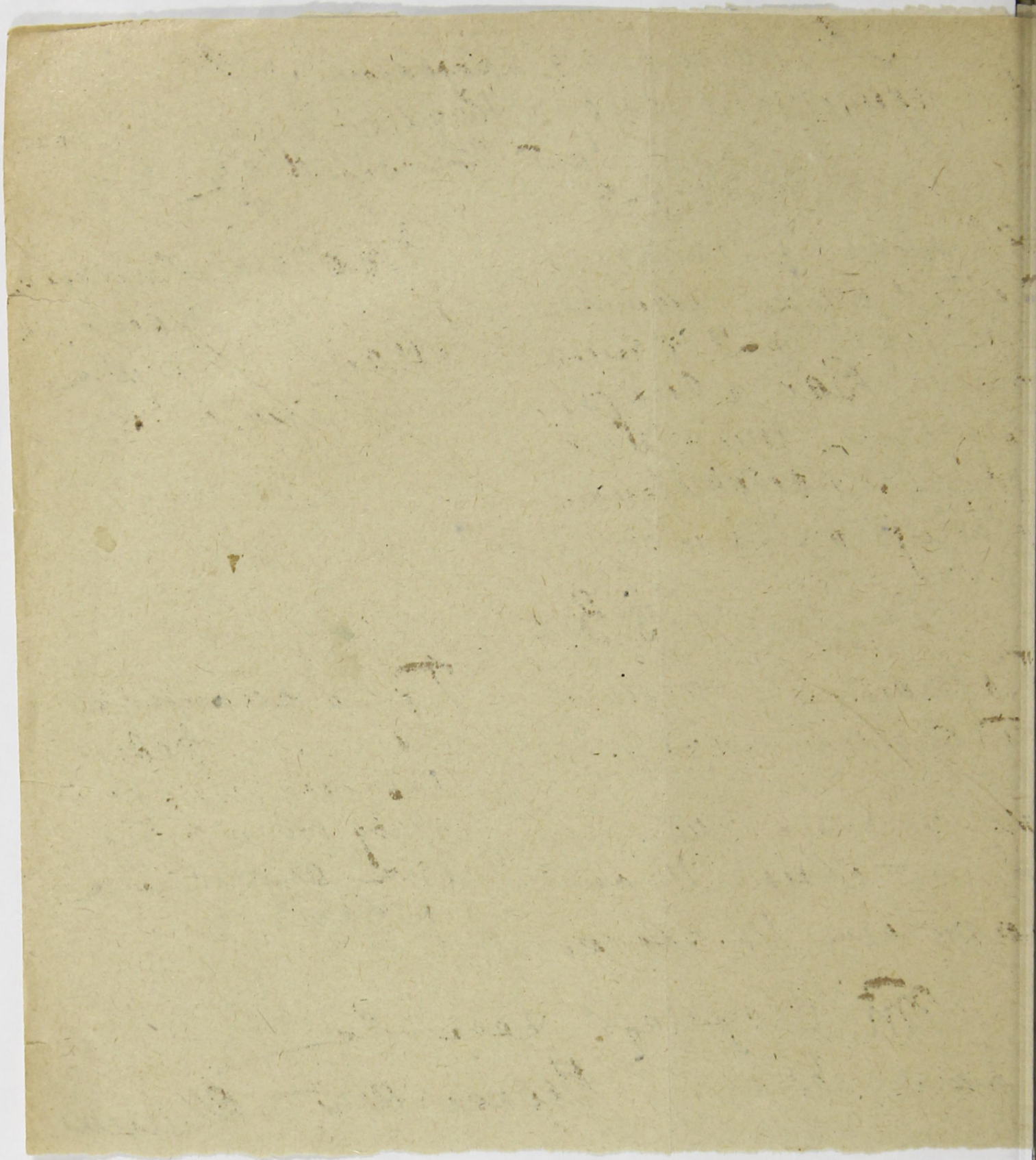

К. Р. К. П. ВСЕРОССИЙСКАЯ ПЕРЕПИСЬ Пролетарии всех стран, соединяйтесь!

ЧЛЕНОВ РОССИЙСКОЙ КОММУН. ПАРТИИ (Б-ов). 1922 года.

Место нахождения ячейки: г. С. Я. уезд Каменский губ. Екатеринбург.

Наименование предприятия (учрежд., войск. части), при котором организована ячейка: Мавловская С. Я. Колмура Мавловского завода.

Наименование партийной организации, выдавшей билет: Екатеринбургский комитет № 583889.

Фамилия: М. Муромов 5. Имя и отчество: Василий Владимирович.

Пол: м. 7. Возраст: родился в 1888 году; число исполнившихся лет: 34 лет.

Разговорный язык: русский. На каких языках, кроме того, свободно говорите: не знает.

Имеете ли какие-либо религиозные верования (убеждения?) (да, нет) какие именно: нет.

Если Вы неверующий, то с какого возраста: с 19 лет.

Число членов семьи при опрашиваемом (не включая его самого): иждивенцев: 3 работников: 0.

Образование: а) грамотный ли (да, нет): да б) если учились или учитесь, то укажите: учились.

Таблица I. Образовательный ценз.

Table with 3 columns: учебные заведения, сколько лет учились, окончили ли школу.

Если имеете желание, то чему именно (грамоте, наукам, искусствам, ремеслам—каким именно):

Таблица II. Социальное и национальное происхождение.

Table with 4 columns: отношение к опрашиваемому, основная профессия, положение в промысле, национальность.

Таблица III. Рабочий и служебный стаж с 1917 г. до настоящего опроса.

Table with 8 columns: место работы, продолжительность работы.

1	2	3	4	5	6	7	8	9	10	11	12	13	14	15	16	17	18	19	20	21
---	---	---	---	---	---	---	---	---	----	----	----	----	----	----	----	----	----	----	----	----

33. Последний месячный заработок (денежный): тарифа, разр. основная ставка: _____ руб.; вост. боток _____ рублей. *Один год. ст. фоз. колл.*

Табл. IV. Партийный стаж.

Табл. V. Революционный

Наименование партии и фракции.	Положение в организации (профессионал, член парткома, секретарь парткома, организатор, агитатор, пропагандист, боевик, техник, рядовой член).	Место работы (город, губерния).	Время пребывания в партии.		
			Вступил (год, месяц).	Выбыл (год, месяц).	Общая продолжительность пребывания в партии (в годах и мес.).
34	35	36	37	38	39
<i>Ф.К.К. Метр. Ком. Маш. Ф.</i>	<i>Колл. член</i>	<i>Умань</i>	<i>1919</i>	<i>1921</i>	<i>2 г. 2 м.</i>

Участие.	
40	
1. В стачках экономич.
2. " " политич.
Итого	
3. В уличных политич. демонстрациях
4. В студенческих движениях
5. В подпольных кружках
6. В нелегальных массовках и митингах
7. В маевках
8. В вооруженных восстаниях и партизанских выступлениях
9. В партийных конференциях
10. В партийных съездах

42. Тюремный стаж: а) пробыл в тюрьме: _____ лет, _____ месяцев; в администр. ссылке: _____ лет, _____ мес.; на посылках: _____ лет, _____ мес.; в полит. эмиграции: _____ лет, _____ месяцев; число совершенных побегов: _____

43. а) Какие газеты и журналы читали в 1921 году (назовите их): *Вестник фронта*

б) Регулярно, случайно, никогда: *регулярно*

в) Если никогда не читаете, то почему (нет газет, нет времени, нет интереса)

г) Если читаете, то где (дома, на службе, в библиотеке, в читальне, из стенок) *на службе*

44. а) С какого времени Вы член профсоюза: с 1921 года.

б) Принимаете ли участие в настоящее время в профработе (да, нет)

в) Если принимаете, то какое именно: *Колл. член*

Табл. VI. Военный стаж в качестве военного служащего и политического комиссара.

В какой армии.	Род оружия и специальность (пехота, кавалерия, артиллерия, саперное, инженерное дело)	Высшее воинское звание и чин (рядовой, ротный).	Продолжительность службы.				Число случаев				
			С какого и по какое время.		Итого службы.		Участия.		Ранений.		Итого воени.
			Мес. год.	Мес. год.	Лет.	Мес.	В перестр. и т. п.	В рукопаш. боях.	Огнестрел. оруж.	Холод. оруж.	
45	46	47	48	49	50	51	52	53	54	55	
1. В царской армии	<i>Пехота рядов.</i>	<i>15</i>	<i>1915</i>	<i>1916</i>	<i>2</i>	<i>3</i>	<i>20</i>	<i>3</i>	<i>2</i>	<i>0</i>	<i>0</i>
2. В белой армии.	<i>не служил.</i>	<i>не служил.</i>									
3. В зеленой армии.	<i>не служил.</i>	<i>не служил.</i>									
4. В красной армии.	<i>Маш. Ф.</i>	<i>Колл. член</i>	<i>1920</i>	<i>1921</i>	<i>0</i>	<i>6</i>	<i>10</i>	<i>5</i>	<i>0</i>	<i>0</i>	<i>0</i>

57. Если не были на военной службе, то проходили ли Всевобуч (да, нет)

58. Когда демобилизованы: *2 Марта* _____ месяц 1921 года *в безр. отпуске*

59. а) Если Вы горожанин или рабочий, то сохраняете ли какие либо связи с деревней (да, нет)

б) Какие именно (имею свое или совместно с другими лицами хозяйство — полевое, огородное, пасеку и т. п.)

в) В чем выражается Ваше участие в этом хозяйстве (в личном труде, в денежной поддержке)

Примечания:

Год *С.И. Метр. Ком. Маш. Ф.*
 Подпись регистратора *Васильева* _____ 4. фев _____ мес.

Выписка

145 Н

Коллежского секретаря: Кирилла Григорьевича Волкова РКП.

27. Июля 1922 года.

Постановили:

Постановлению Соб-
рании Исаев
Каммуны М. П.

Итвердит

Итвердит
Исаев
Каммуны М. П.
Итвердит
Исаев
Каммуны М. П.

Давыдовский член партии
Крестьянский союз Борови-
ский Алексей Федор. Бобин
Анна Ивановна Крапивин
Шв. Алек.

Боровица
Тамара Фед.
Р. М. Изкина
визу тов
окрепился а
ка. Бобин
за то что и
Савовада Ко
уекив Соисе
кие и услове
читъ из чи

с нр. Верно!

Денисов Влеу.

Уд. Денисов

569989

№ 26

14659

Форма № 3.

„Пролетарии всех стран, соединяйтесь!“

Российская Коммунист. партия (большев.).

М - Петро-

ЛИЧНАЯ

РЕГИСТРАЦИОННАЯ КАРТОЧКА.

организация.

Имя организации, выдавшей билет *Коллективный Узел*

Имя *Василий* Отчество *Александрович*

Родной язык *русский*

Родное место *Красноярск*

Специальности знает *нет*

Подготовка *1 год курсы агит*

Языках говорит *русский*

Местности России знает хорошо *Красноярск*

Жил за границей и где *нет*

Текущее положение, число членов семьи на иждивении *4*

Дата вступления в партию *7 июля 1919*

Организацией принят *255 Уралов 10 м.*

Осуждался ли репрессиям за партийную работу, когда, каким *нет*

Был ли в других партиях, каких, когда, где *нет*

Порядка зачисления в партию *Обычно собрания*

В каких профсоюзах состоял до выдачи билета *нет*

Дополнительные сведения о револ. деятельности до выдачи билета: в Красной

армии, профсоюзах, на парт. работе, кооперативах, советской ра-

боте проч. *нет*

Секретарь.....

20. Передвижения и командировки.

Название организ.	Название организ.	Название организ.	Название организ.
Куда выбыл.....	Куда выбыл.....	Куда выбыл.....	Куда выбыл.....
Цель поездки.....	Цель поездки.....	Цель поездки.....	Цель поездки.....
Время отъезда 19—2.....г.	Время отъезда 19—2.....г.	Время отъезда 19—2.....г.	Время отъезда 19—2.....г.
Секретарь.....	Секретарь.....	Секретарь.....	Секретарь.....
Название организ.	Название организ.	Название организ.	Название организ.
Время приезда 19—2.....г.	Время приезда 19—2.....г.	Время приезда 19—2.....г.	Время приезда 19—2.....г.
Секретарь.....	Секретарь.....	Секретарь.....	Секретарь.....
Название организ.	Название организ.	Название организ.	Название организ.
Куда выбыл.....	Куда выбыл.....	Куда выбыл.....	Куда выбыл.....
Цель поездки.....	Цель поездки.....	Цель поездки.....	Цель поездки.....
Время отъезда 19—2.....г.	Время отъезда 19—2.....г.	Время отъезда 19—2.....г.	Время отъезда 19—2.....г.
Секретарь.....	Секретарь.....	Секретарь.....	Секретарь.....
Название организ.	Название организ.	Название организ.	Название организ.
Время приезда 19—2.....г.	Время приезда 19—2.....г.	Время приезда 19—2.....г.	Время приезда 19—2.....г.
Секретарь.....	Секретарь.....	Секретарь.....	Секретарь.....

Год и месяц.	Выполняемая ра- бота по постоян- ной и временной должности.	Исполнение партийных обязанностей (субботники, собрания, митинги и т. п.).	Месяч- ный за- работок.	Членские взносы Руб.
1921.				
Январь.				
Февраль.				
Март.	Хозяйств	собр мч 2 / мч 3	-	20
Апрель.	Крестьян.	вс собр 2		20
Май.	—	1 собр.		20
Июнь.	Крестьян	Собр собр 2	-	20
Июль.		Собр 1	-	20
Август.	~	1 собр		20
Сентябрь.				
Октябрь.				
Ноябрь.				
Декабрь.				

Налагаемые взыскания:

ПРОТОКОЛ № _____

148 б3

Собрания ячейки Рос. Ком. Партия (б.)

волости _____

уезда _____

19__ года

числится членом ячейки _____ человек.

являются на собраниях _____ человек.

отсутствуют на собраниях по разным причинам _____ человек.

Председатель тов. _____

Секретарь тов. _____

Повестка собрания:

У Ш А Л И.	ПОСТАНОВИЛИ	Отметка об исполнении.
<p>в отношении в партии известном членом. Баро- вский Тимо- фей Степанович Кривович Александр.</p>	<p>в) Баровский Тимофей Степанович создал в виду РКП(б) в виду того что он окрестился около ребенка Тобинский Тимо- феевич. за то что он примет свободно и обречь крещенный. вынести поручения и условия высказаний членов. Кривович Иван Алек- сандрович не могли вообще войти при суде по делу либо принимать участие в разбирательстве обращаясь</p>	

Тек. архив Государственного Г. М. 1921

СЛУШАЛИ.

ПОСТАНОВИЛИ.

ОТМЕТИЛИ
ВЕРИ

то слово сит с
свещенна сир-ца
Р К П С

Презед (Послук)
Секретир Послук



Вера

Вос-ил Р К П С Мелани

(Faint, mirrored handwritten text, likely bleed-through from the reverse side of the page)

ПРОТОКОЛ № 98

Копия
149 1/2

Собрания ячейки Рос. Ком. Парт. (б.) Мусса-Демур
на М-Демур волости Мусса-Демур уезда

1925 год

Всего числится членов ячейки 49 человек.
Присутствуют на собрании 30 человек.
Отсутствуют на собрании по разным причинам 19 человек.

На собрании избирается:
Председатель тов. Шамметов
Секретарь тов. Коджов

Повестка собрания:

1. Влад. с Дурново срезка Советов
2. Вопрос о земельной
3. Верификация дел

У Ш А Л И	ПО СТА Н О В И Л И	Отметка об испол- нении.
<p>1. Влад. с Дурново 2. Советов 3. Вопрос о земельной 4. Верификация дел 5. Влад. с Дурново 6. Советов 7. Вопрос о земельной 8. Верификация дел 9. Влад. с Дурново 10. Советов 11. Вопрос о земельной 12. Верификация дел</p>	<p>1. Влад. с Дурново 2. Советов 3. Вопрос о земельной 4. Верификация дел 5. Влад. с Дурново 6. Советов 7. Вопрос о земельной 8. Верификация дел 9. Влад. с Дурново 10. Советов 11. Вопрос о земельной 12. Верификация дел</p>	<p>1. Влад. с Дурново 2. Советов 3. Вопрос о земельной 4. Верификация дел 5. Влад. с Дурново 6. Советов 7. Вопрос о земельной 8. Верификация дел 9. Влад. с Дурново 10. Советов 11. Вопрос о земельной 12. Верификация дел</p>

Муниципальное Управление I № 18

СЛУШАЛИ.

ПОСТАНОВИЛИ.

ОТМЕТИЛИ

что сформированы
комиссии для рассмотрения
и утверждения изданных
указов. По делу
либерализации Рад.
Крем. О стории
Земле. По делу
процессуальным
судом первой инстанции
и рассмотрено обжалован
наказ.

II

Розберни заволани
одредени вступити
в союз охотников
от Телуцкия деля
утверждения по
волеия Прото.
№ 4/11 в Срамах
гласки комисии
Мокш. Пр. Гукан
да об глас. Кир.
Ахтоле Василе
Андреевиче за уно
ва блени стирит
ид иотичков
нотановлено из
Клониц из парии
до испроведения
П. Золитани резо
люции по фокан
дам ит. Уздом
Съезде Солито

на усмотрение
Комисии

III

от Телуцкия деля
в Срамах гласки
Комисии М. Пр.
утверждения

от Кривячяч
к Собранию
да иотичков
да иотичков
да иотичков
да иотичков
да иотичков
да иотичков
да иотичков
да иотичков
да иотичков

ежемесячный заработок (денежный): тарифа, разр....., основная ставка: руб.; весь зар-
 рублей. *общ-дох-от-хоз-конуки*

Табл. IV. Партийный стаж.

Табл. V. Революционный стаж.

Положение в организации (профессионал, член парткома, секретарь парткома, организатор, агитатор, пропагандист, боевик, техник, рядовой член).	Место работы (город, губерния).	Время пребывания в партии.		
		Вступил (год, месяц).	Выбыл (год, месяц).	Общая продолжительность пребывания в партии (в годах и мес).
35	36	37	38	39
<i>рядовой член</i>	<i>Екатеринбург</i>	<i>11/1919</i>		<i>2 г. 11 мес.</i>

Участие	Число случаев.
1. В стачках экономич.	0
2. " " политич.	3
Итого	3
3. В уличных политич. демонстрациях	4
4. В студенческих движениях ..	0
5. В подпольных кружках	1
6. В нелегальных массовках и митингах	2
7. В маевках	1
8. В вооруженных восстаниях и партизанских выступлениях ..	1
9. В партийных конференциях ..	2
10. В партийных съездах	0

Политический стаж: а) пробыв в тюрьме: *за политичку 4* лет, *6* месяцев; в администр. ссылке: *0* лет, *0* мес.; на поселении: *0* лет, *0* мес.; в полит. эмиграции: *0* лет, *0* месяцев; число совершенных побегов: *0*

Какие газеты и журналы читали в 1921 году (назовите их): *"Бедноту", "Ростки", "Уральский рад-улярно", случайно, никогда: "Революция", "Крестьян"*

Если никогда не читаете, то почему (нет газет, нет времени, нет интереса)

Если читаете, то где (дома, на службе, в библиотеке, в читальне, на стенках) *на службе и дома*

С какого времени Вы член профсоюза: с *1921* года.

Принимаете ли участие в настоящее время в профработе (да, нет)

Если принимаете, то какое именно: *Рядовой член*

Табл. VI. Военный стаж в качестве военного служащего и политического комиссара.

Войска	Род оружия и специальность (пехота, кавалерия, артиллерия, саперное, инженерное дело)	Высшее воинское звание и чин (рядовой, ротный).	Продолжительность службы.				Число случаев.				
			С какого и по какому времени.		Итого службы.		Участия.		Ранений.		Получено военных наград.
			Мес. год.	Мес. год.	Лет.	Мес.	В по-реестр. и т. п.	В рукопаш. боях.	Огнестрел. оруж.	Холод. оруж.	
445	46	47	48	49	50	51	52	53	54	55	56
Кавказской армии	<i>Пехота рядовой</i>	<i>18/1915</i>	<i>11/1917</i>	<i>2</i>	<i>3</i>	<i>20</i>	<i>3</i>	<i>2</i>	<i>0</i>	<i>Нет</i>	
Кавказской армии	<i>Нет службы</i>										
Кавказской армии	<i>Нет службы</i>										
Кавказской армии	<i>Кавалерия рядовой</i>	<i>18/1920</i>	<i>11/1921</i>	<i>0</i>	<i>6</i>	<i>10</i>	<i>5</i>	<i>0</i>	<i>0</i>	<i>Нет</i>	

Если были на военной службе, то проходили ли Всевобуч (да, нет)

Если мобилизованы: *2-е марта* месяц 1921 года *в безрезультатный отъезд на основ приказа Р.В.С.Р. за № 36/5*

Если Вы горожанин или рабочий, то сохраняете ли какие либо связи с деревней (да, нет)

Если имеете именно (имею свое или совместно с другими лицами хозяйство — полевое, огородное, пасеку и т. п.)

Каким образом выражается Ваше участие в этом хозяйстве (в личном труде, в денежной поддержке)

И. Петропавловское "4" *Февраль* мес. 1922 г.
 Подпись регистратора *А. Выходцев*

Бланк "А"
№ 7.2

ЧЛЕНОВ РОССИЙСКОЙ КОММУН. ПАРТИИ (Б-ОВ).
1922 года.

1. Местонахождение ячейки: ^{уезд} Камарский ^{губ.} Самарская
^{сел.} Сельхоз-Коммуна ^{волость} Н. Петровская ^{область} Н. Самарская

2. Наименование предприятия (учрежд., военск. часть), при котором организована ячейка
Сельхоз-Коммуна Майн-Труда

3. Наименование парторганизации, выдавшей билет Самарский комитет

4. Фамилия Курбатов 5. Имя и отчество Василий Андреевич

6. Пол: М 7. Возраст: родился в 1888 году; число исполнившихся лет: 34 лет.

8. Разговорный язык русский 9. На каких языках, кроме того, свободно говорите: на русском

10. а) Имеете ли какие-либо религиозные верования (убеждения?) (да, нет) какие именно: Нет
б) Если Вы неверующий, то с какого возраста: с 19 лет.

11. Число членов семьи при опрашиваемом (не включая его самого):
иждивенцев: 3
работников: 0

12. Образование: а) грамотный ли (да, нет): да б) если учились или учитесь, то укажите: Сельская

Таблица I. Образовательный ценз.

Тип учебных заведений (2-х кл. земское; 4-х кл. городское; проф.-техн. школа; вечерние курсы авто-дела; авиационные курсы; гимназия; университет; партшкола). Внешкольное образование отмечается словами "самоучка", "домашнее".	Сколько лет учились.	Окончили ли школу высшего класса
13	14	
а) <u>Сельская школа</u>	<u>1</u>	<u>нет</u>
б)		
в)		

16. Если имеете желание учиться, то чему именно (грамоте, наукам, искусствам, ремеслам—каким именно): русскому языку

Таблица II. Социальное и национальное происхождение.

Отношение к опрашиваемому.	Основная профессия или занятия, должность, чин.	Положение в промысле (хозяин с наемными рабочими; хозяин-одиночка; наемный рабочий; лицо "свободной" профессии; домовлад.; домашн. хозяин).	Национальность
17	18	19	
1. Дед (с отповск. стор.)	<u>Хлебопашество</u>	<u>хоз-одиночка</u>	<u>русский</u>
2. Отец	<u>Хлебопашество</u>	<u>хоз-одиночка</u>	<u>русский</u>
3. Мать	<u>Землепашество</u>	<u>Домашн-хоз.</u>	<u>русский</u>

21. С какого возраста живете своим трудом: с 17 лет; по найму или в своем хозяйстве (подчеркните).

22. а) Основная профессия и специальность до 1917 года: Землепашество и машинист
б) Сколько лет работали по этой профессии: с малых лет - землепашество в м. х.

23. Основным источником средств к существованию до 1914 года: хоз-одн-хоз. 1914—1917 г. наемн. раб.

Таблица III. Рабочий и служебный стаж с 1917 г. до настоящего опроса.

Период работы.	МЕСТО РАБОТЫ.				Продолжительность	
	Наименование предприятия, (учреждения, военной части), где работал не менее 3-х месяцев и где работает в настоящий момент.	Город или губерния.	Род занятий.	По найму, выборно, назначению.	О какого и по какому времени	
					Месяц, год.	Месяц, год.
24	25	26	27	28	29	30
а) с 1917 г. до времени поступления на настоящую должность.	а) <u>4^е Уральский полк</u>	<u>Вятка</u>	<u>пулеметчик доб.</u>	<u>по найму</u>	<u>IV/1918</u>	<u>III/1920</u>
	б) <u>3^е Отделение Навашир. до. инд. сов. кадр.</u>	<u>Вятка</u>	<u>пулеметчик доб.</u>	<u>по найму</u>	<u>IV/1920</u>	<u>III/1921</u>
б) в момент опроса.	а) <u>Сельхоз-Коммуна</u>	<u>губ.</u>	<u>Сельхоз.</u>	<u>по найму</u>	<u>III/1921</u>	<u>I/22</u>
	<u>Майн-Труда</u>	<u>Самар.</u>	<u>Сельхоз.</u>	<u>по найму</u>	<u>III/1921</u>	<u>I/22</u>

IV. Отметки о наложенных взысканиях.

Кем наложено взыскание?	За что?	Какое взыскание наложено?
Шадринский Указом С.К.И.	За недосто	Увольнен

58
152

V. Отметка о выбытии и прибытии.

Вид (доль выбы- тия).	Куда выбыл и в чье распоряжение.	Дата прибытия по назна- чению.	Дата.	Причина (доль выбы- тия).	Куда выбыл и в чье распоряжение.	Дата прибытия по назна- чению.

VI. Перерыв в работе.

Сущность перерыва (болезнь, отпуск и т. п.) и его причины.	Дата возоб- вления работы.	Дата.	Сущность перерыва (болезнь, отпуск и т. п.) и его причины.	Дата возоб- вления работы.

VII. Разные отметки.

--

