

IV. Отметки о вложенных взысканиях.

280
272

Кем вложено взыскание?	За что?	Каков взыскание вложено?

V. Отметка о выбытии и прибытии.

Почему (по какому случаю) выбыл?	Куда выбыл и в чье распоряжение?	Дата прибытия по назначению.	Дата.	Причины (по какому случаю) выбыл?	Куда выбыл и в чье распоряжение?	Дата прибытия по назначению.

VI. Перерыв в работе.

Сущность перерыва (болезнь, отпуск и т. п.) и его причины.	Дата возобновления работы.	Дата.	Сущность перерыва (болезнь, отпуск и т. п.) и его причины.	Дата возобновления работы.

VII. Разные отметки.

--

VIII. Х а р а к т е р и с т и к а.

18

244 281

Форма № 3.
„Пролетарии всех стран, соединяйтесь!“
РОССИЙСКАЯ КОММУНИСТ. ПАРТИЯ (БОЛЬШ.).
ЛИЧНАЯ
РЕГИСТРАЦИОННАЯ КАРТОЧКА.

М. Сергеевский
район
Михайловской
организация.

18/8/25
2 г.
организации, выдавшей билет Михайловский под рай-
он Михайловский, М. Сергеевского района
Фамилия Имя Отчество Петров Петр
Родной язык русский
Текущее положение рабочий
Текущие занятия физическое
Текущая специальность знает электромонтаж
Текущая подготовка рабочей инженерной работы
Текущие языки знает русский
Текущая местность России знает хорошо Красноярский край
Екатеринбург губернии
на границе и где не знает
Текущее положение, число членов семьи на иждивении Мать Мария
дети братья и сестры
Текущая дата поступления в партию 24 ноября 1929 году
Текущая организация принята Михайловской организацией
Текущая дата репрессия за партийную работу, когда, какими
не подвергалась
Текущая дата в других партиях, каких, когда, где не состояла
Текущая дата зачисления в партию по партийной
Текущая дата в профсоюзах состояла до выдачи билета в Союзе рабочих
Михайловской промышленности
Текущая дата сведения о револ. деятельности до выдачи билета: в Красной
профсоюзах, на парт. работе, кооперативах, советской работе
Текущая дата является одним из организаторов
Текущая дата в профсоюзной организации в-ва при Михайловской
Текущая дата является председателем
Текущая дата является председателем
Текущая дата является председателем

Секретарь

20 Передвижения и командировки.

по маршрутам шоссе Р.Р.М. и Морозов. М.В.ст.м.

Название организ.	Название организ.	Название организ.	Название организ.
Куда выбыл	Куда выбыл	Куда выбыл	Куда выбыл
Цель поездки	Цель поездки	Цель поездки	Цель поездки
Время отъезда 19-2	Время отъезда 19-2	Время отъезда 19-2	Время отъезда 19-2
Секретарь	Секретарь	Секретарь	Секретарь
Название организ.	Название организ.	Название организ.	Название организ.
Время приезда 19-2	Время приезда 19-2	Время приезда 19-2	Время приезда 19-2
Секретарь	Секретарь	Секретарь	Секретарь
Название организ.	Название организ.	Название организ.	Название организ.
Куда выбыл	Куда выбыл	Куда выбыл	Куда выбыл
Цель поездки	Цель поездки	Цель поездки	Цель поездки
Время отъезда 19-2	Время отъезда 19-2	Время отъезда 19-2	Время отъезда 19-2
Секретарь	Секретарь	Секретарь	Секретарь
Название организ.	Название организ.	Название организ.	Название организ.
Время приезда 19-2	Время приезда 19-2	Время приезда 19-2	Время приезда 19-2
Секретарь	Секретарь	Секретарь	Секретарь

Год и месяц.	Выполненная ра- бота по постоян- ной и временной должности.	Исполнение партийных обязанностей (публикации, собрания, митинги и т. д.).	Месяч- ная зара- боток.	Член- ские взно- сы Рубль
1921.				
Январь.				
Февраль.				
Март.				
Апрель.				
Май.				
Июнь.				
Июль.				
Август.				
Сентябрь.				
Октябрь.				
Ноябрь.				
Декабрь.				

Налагаемые взыскания:

225 242

Пролетарии всех стран соединяйтесь!

РОССИЙСКАЯ КОММУНИСТИЧЕСКАЯ ПАРТИЯ (большевиков).

283

Екатеринбургский Уездно-Городской Комитет.

1921

Телефон № 4-29.

№ 4155

В Неделе Таштагольской Уком РКП/У

на Ваше предложение № 2152
Заворова дает бланк А" и копию решения район-
ной комиссии на тов. Захарова Ивана Петровича,
при чем просит бланк А" дополнить и отправить
в Уком на получение нового бланка, так как утеряны
бланк тов. Захарова не точно, а посылку и возвра-
щается обратно.

Отвешив
Секретарь Уком РКП/У
Вашин

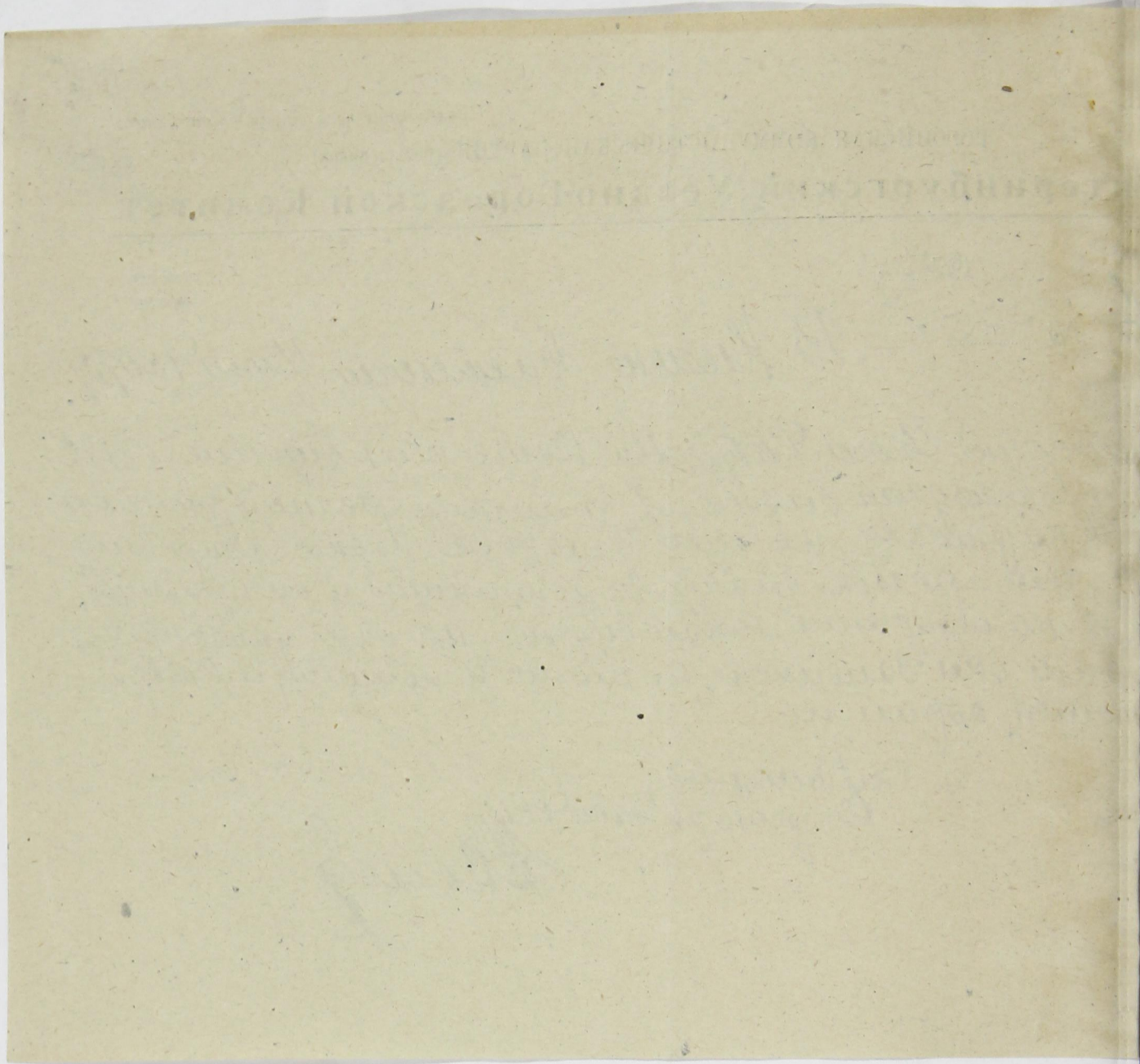

А. Стариковскому Ученому Р.К.К.

243 285
276 284

Опросительная карта на основании
визы вступившей в силу 23/2-20 3008

2484 Ученый Визовый лист

на основании материи расклада

в Ученый Визовый лист

Ученый Визовый лист

Секретарь Визового Р.К.К. Сидоров

Handwritten notes in red ink on the left margin, including the word "ПРОТ" and various illegible characters and numbers.

Handwritten notes in red ink on the right margin, including the words "Закон", "задача", "пооб.", "доп.", "норм", "и с".

244 277 286 287

В. Удберуский Комитет П. П. П.
члена П. П. П. Запарова Улана Хемрава

удком

Заверение

22
12525

старшину праву баиного раснардженнид
перевое мена со сундба изт. Туранско-
Усрабдана и 3. с гоемненем Забегу
его Куддистьенаи рдену, куде еубо
грозат енемо, куду мого рмо сундса
с 10. Апрель 1999. Намангураван баи
куну огуни май асе сундба а саиас
улавное нуи макаи урредегени
а харунао кудембаатно себе уемаи
нуи макаи м. маиу, а наману праву

gamo enne eeyneby Kamd Su u b u
umecromne yepedegemil manno em
bogam uz Nenragama N3. u
ecem predetavovimces vazenapenacim
mo caobuzyme sa kamyo gaudenocim
u age 6 ybunio emnao bomo
nogano 2. Zabvenid emno m. Tpo
nocerogim su gar ambema Acemy
nogmacyoc

Zabegrovizij Razricim
Nenragama N3. Wbalay
28/12/22.

245
228 286

Объединенная Записка
к Завершению Заверше

По стодлзггг Завершил ну сать
подушим мезд и нармальный
дог работи при Меправаге,
Записная отвѣтственность
как Заключенного Разрѣшеніем
идетомо Гдл, и на все, отвѣтственна
гаименности, при Разрѣшеніи Разрѣше
ннел могу не означеннае сине
как отвѣтственности за махаво,
Разрѣшеніи и снлзгенд произвожден
Нардеришкам Меправаге и
ну гаводе го снлзгггг мезд

якоже расприсненъ амурскъ прова
и енамерянае Харисуровгаша, и
и и собави енарание снимо и
наринамонни, и вконие кануад
и как макавай имено права и
одно сеетъ в омант оуе Уенура
гуд амбуванидъ наказанидъ за рас
нидъ прагуитав. и енамерянае

М. В. Вараг.
Л. М. 22.

2130
222

246 287 288
279

Верховному Укому РКП.

Препровождается заявление ЗАХАРОВА
Ивана Петровича с его объяснительной
запиской для расследования и принятия
мер.

Заворготделом Губкома

М.М.М.

Секретарь *А. С. Суренин*

Октябрь 1922
5591

*Новому
за 2130*

молод. № 3
4-28

1875
SARABINE
SARABINE
SARABINE

Советская
Коммунистическая Партия
Свердловской области
Уездно-Городской
МИТЕТ
1922 г.
2484.
Н. Гаврилов

Расмедаману
в. ч. Курманов
Мейрахов
Сергей
280
289
247
2078
27/5 22г.

Заславцеинденеи:
Машков

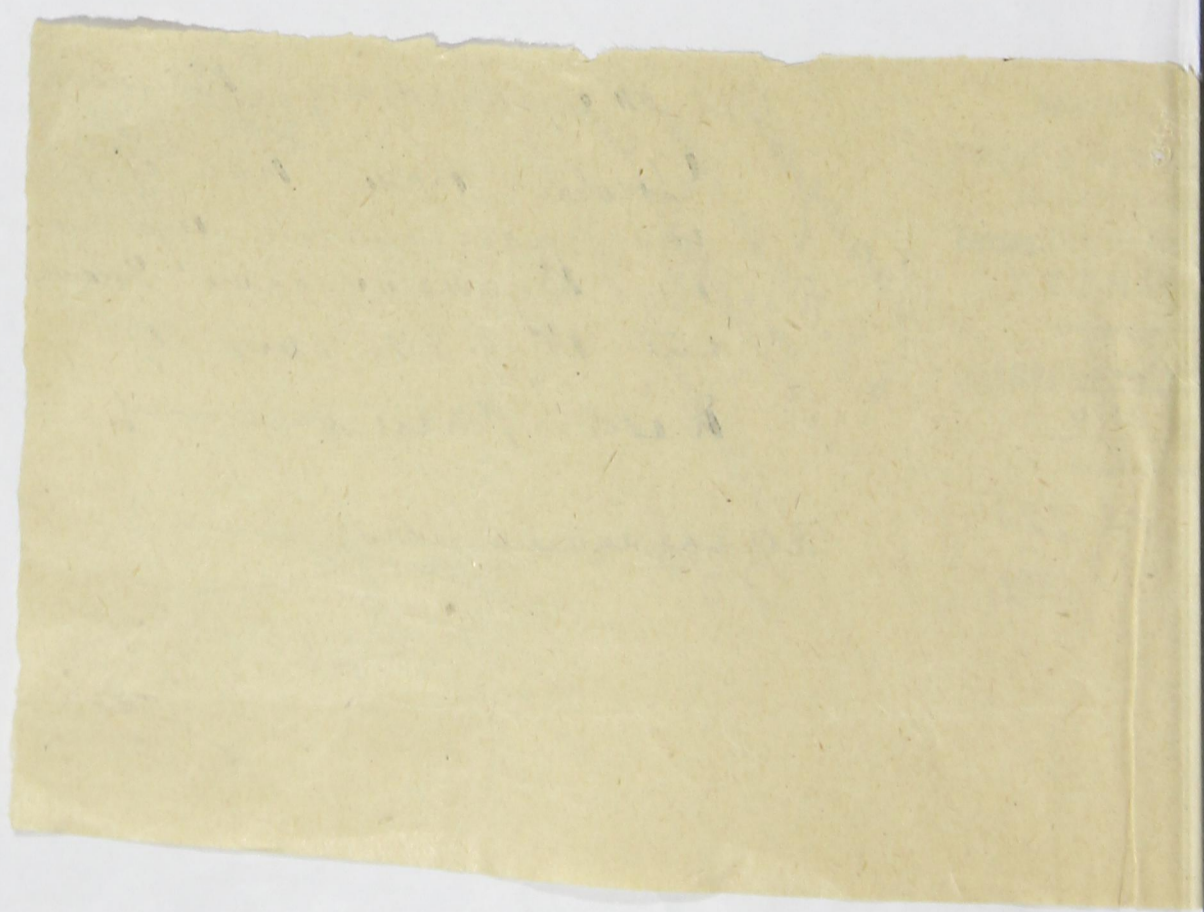

ИЗДАНИЕ
ИЗДАТЕЛЬСТВО
МОСКВА
1922
2078

№ 3056
22/2/22

И. Пашинскому Урому РРП
281278 291

При сем приносятся завет-
ствия м. Захарова, как члена
свободно избранного судского
на агрее Верфотурского Урому

За ову ову:
Дес. мии Мещеряк

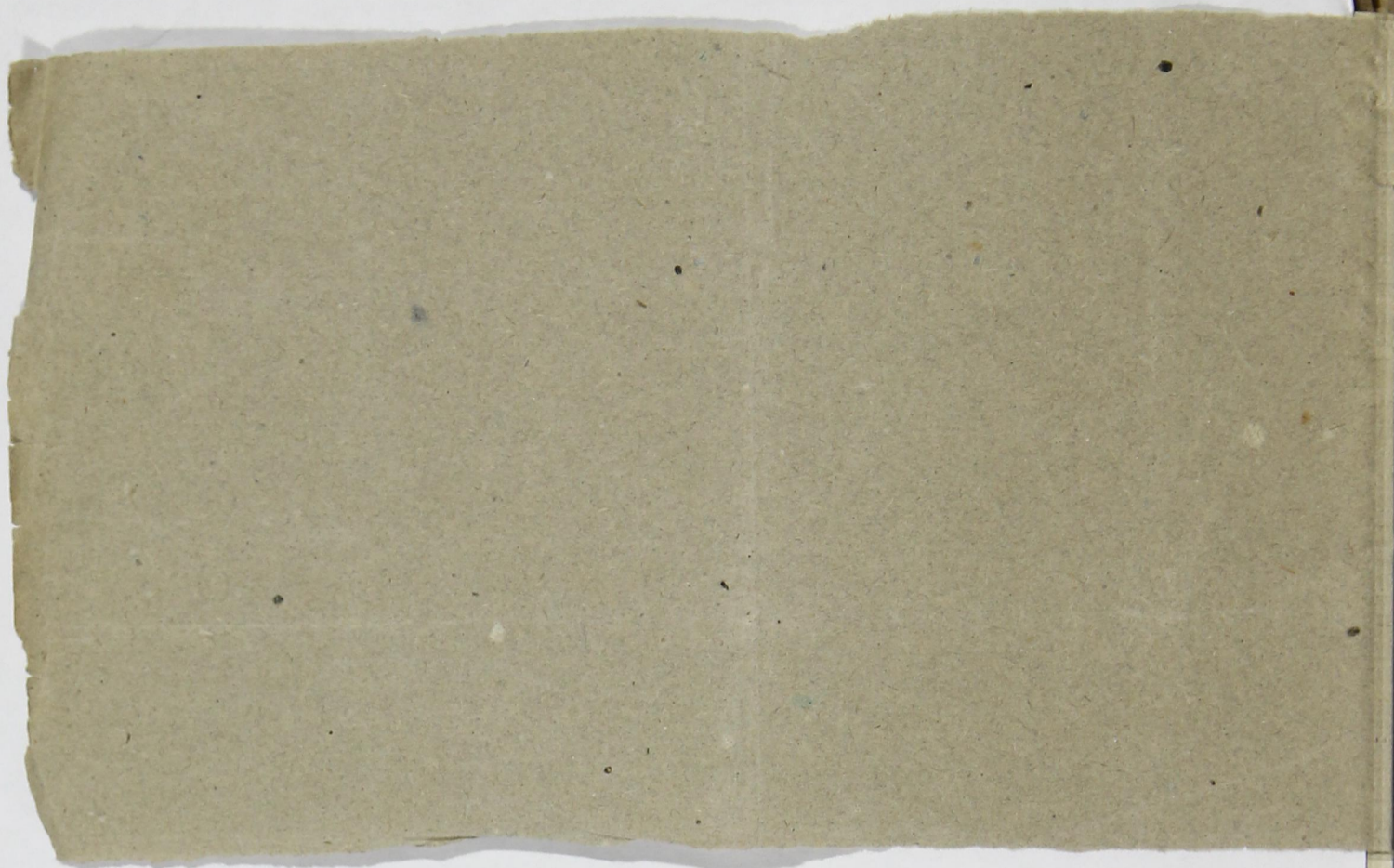

249 489
282 291

Начальнику Нижне-Туркестанского Исправдома

Сотрудников Исправдома т. Фанфари
и Ежурова И. Е.

З а я в л е н и е .

Настоящим доносим что бывший зав. хозяйством т. в. Сахаров со склада
в долг материалов на две тысячи шестьсот рублей и неоплаченного
взятого им сукна за 1 1/2 аршин и взято им под расписку денег
одна тысяча пятьсот рублей. Деньги взяты от тов. Ежурова.
Налагая вышеуказанное дело прошим ВАС принять меры к взыска-
нию упомянутой суммы. и. с. нам платить совершенно нечем а то при-
дется продать оставшееся.

К сему подписуем Ежуров, Фанфара.

Купно сирискал И. Ежуров

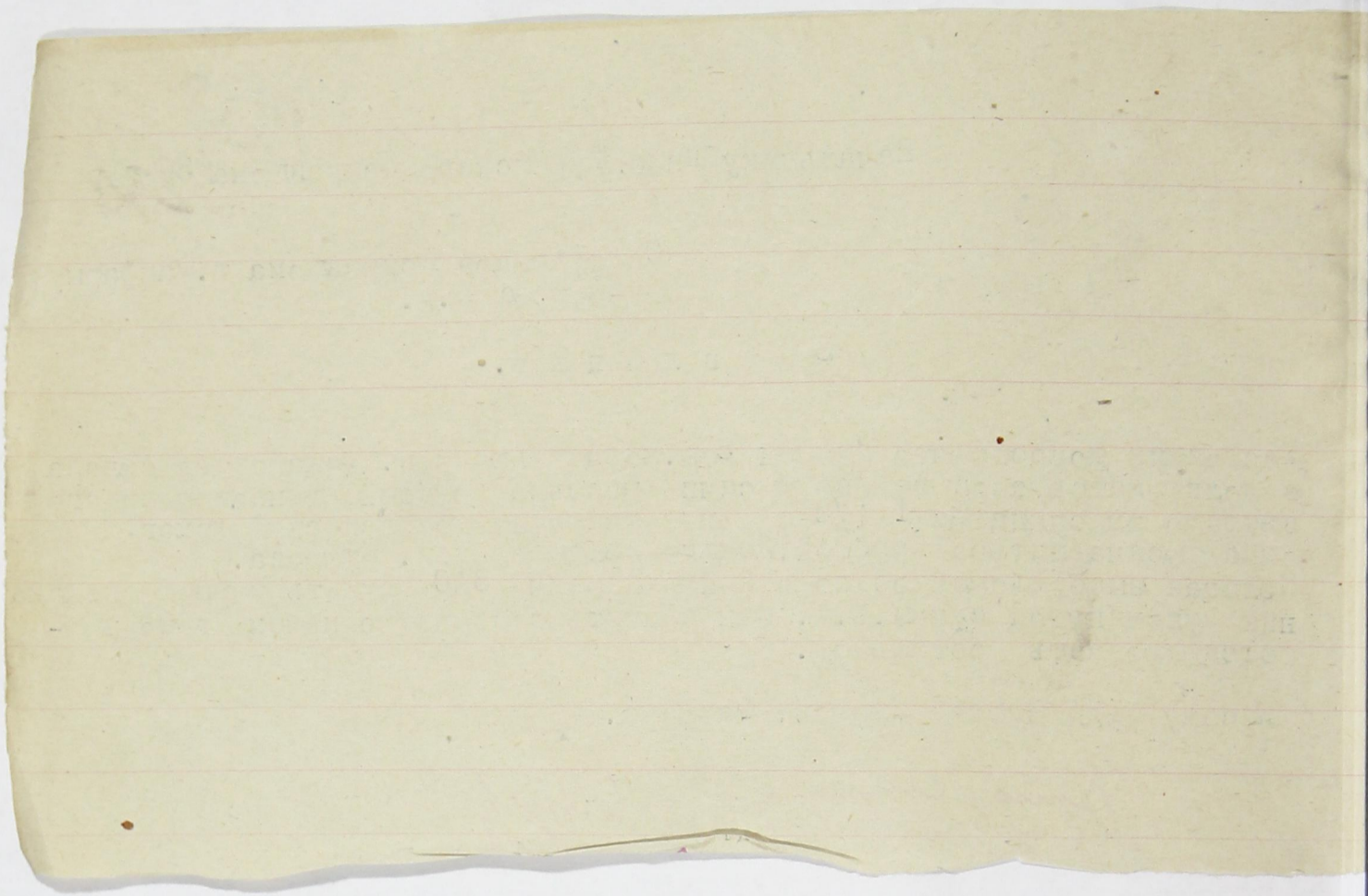

МУНИЦИПАЛЬНАЯ
ПАРТИЯ
ОБЩЕСТВЕННО-ПЕДАГОГИЧЕСКОГО
ХАРАКТЕРА
ОБЩЕСТВЕННАЯ
ОРГАНИЗАЦИЯ

Лейке р.к. Конвойной Команды 295

283250 291

Н.И. Урменский Волком Касимовичи

№ 482 1920 сообщая, что согласно постановлению
Ученого Волкома от 31/12/20 г. г. г. Баранов Ф.И. и Гребенчиков. С.Ф.

внесены в комиссию, которой упоминающийся
о расследовании в исправлении отз. Согласно принятым
делу в связи письменного заявления м. Захарова и Н.
После расследования материалов составлен заключением
комиссии доцента председателя Волкому
Секретарь Волкома С.И. Шинин



251-299
284-299

Расписка

1922 года Октября 10 дня я нижеподписавшийся Сахаров П. даю настоящую расписку тов. Корлякову в том, что я у него взял денег /2000/ две тысячи рублей, что и обязуюсь уплатить.

Сахаров

Подлинное решение зав. Гумлиса Вреханова Начальнику Ижевского Исправдома Калашикову



Домедленно пред. [unclear] и переслать в И-
Турганский Исправдом

С подлинным
Секретарь

Гумлиса

Годушкинъ Писаръ

НОМЕР.

~~283~~ 294
252
285

Дополнительный рапорт

Донесу что б. завхоз Т. Сахаров взял в руки
1 вагу для зрительных и 1 судак металлический 1 колонку
таковые при мне взял Т. Сахарова.



Зав. У. М. В. ЧАСТЬ ЛОСЕВ

С подлинным верно:

Секретарь

Томаш

1/5-23г.



Р а п о р т .

253. 204
286. 295

Должен Вам что бывший Завхоз тов. Захаров было взято
из клуба реквизит по вашему распоряжению : 2 подсвечника , медный
поднос железный большой 2 подсвечника хрустальные для настоль
3 вилки, каковые вещи т в. Захаров не одал. Прошу Вашего содействия
о возвращении таковых.

Зав. Уч.вос. частью Лосов.

10/6-34г.

С подлинным верно :

Секретарь

Томаш

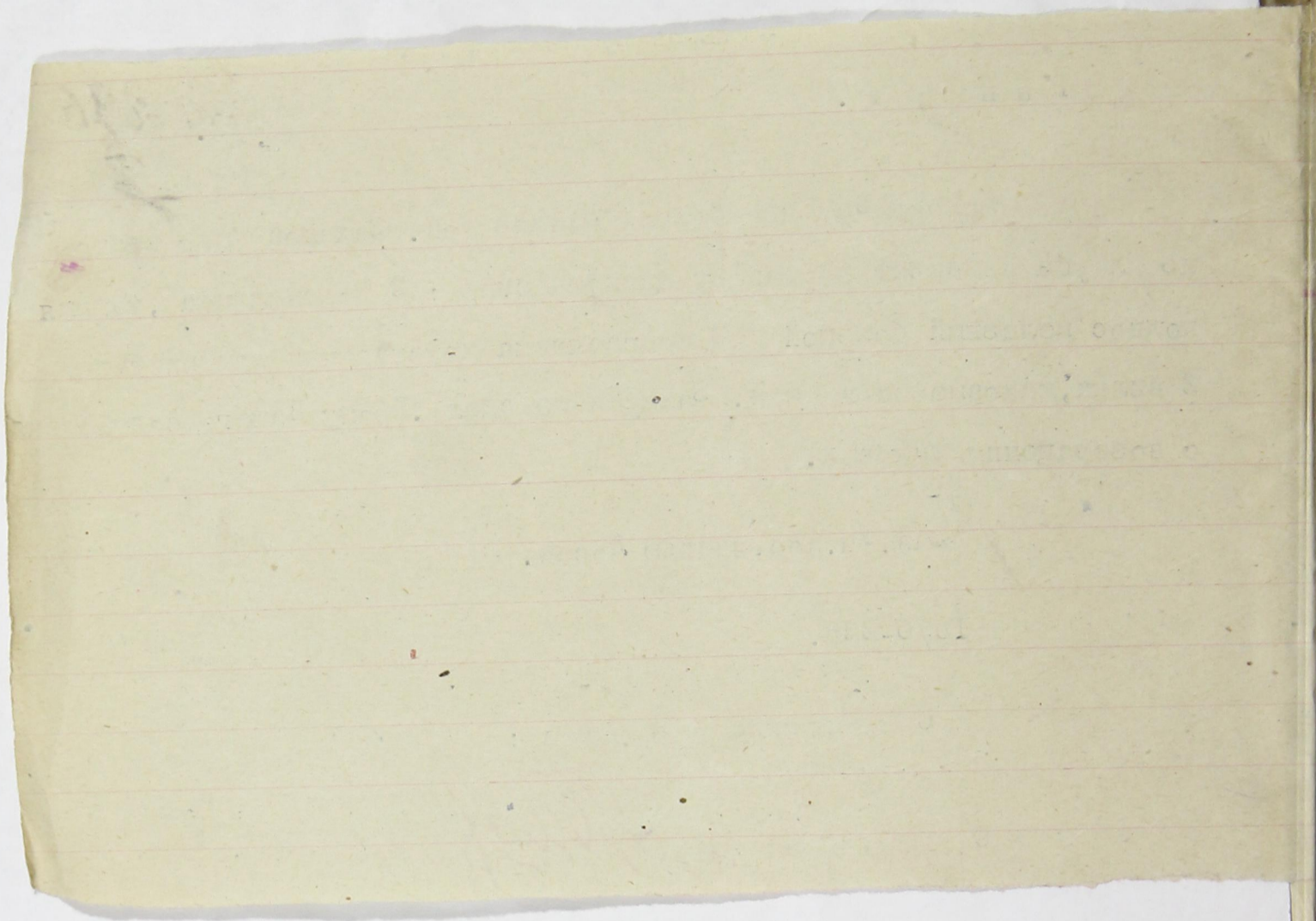

о Александровъ с Захарова прѣдметомъ
кобурова мундирова прѣдметомъ Захаровича, какъ
Этотъ мѣсяцъ гонимымъ и сущимъ гонимымъ
члнмъ Р. Р. П.

Магистромъ прѣдметомъ мундирова с мундиромъ
Валерий Р. Р. П. гдѣ прѣдметомъ на гонимымъ,
какъ с мѣсяцемъ мундиромъ с мундиромъ гдѣ прѣдметомъ
мундиромъ с гдѣ Захарова.

Мундиромъ мундиромъ Р. Р. П. мундиромъ мундиромъ
мундиромъ мундиромъ мундиромъ

~~Мундиромъ мундиромъ мундиромъ~~
~~Мундиромъ мундиромъ мундиромъ~~

Пронимовано 1/297/1

Двѣсти девятко сѣмь
мѣгов 2/1/1940

Макировъ

33. Последний месячный заработок (денежный): тарифа. разр. основная ставка: руб.; всего боток рублей.

Табл. IV. Партийный стаж.

Табл. V. Революционный

Наименование партии и фракции.	Положение в организации («профессионал», член парткома, секретарь парткома, организатор, агитатор, пропагандист, боевик, техник, рядовой член).	Место работы (город, губерния).	Время пребывания в партии.		
			Вступил (год, месяц).	Выбыл (год, месяц).	Общая продолжительность пребывания в партии (в годах и мес.).
34	35	36	37	38	39
РКП. рядовой		Михайлов завод Фактор губ.	Ноябрь 1919		22 3 м.

Участие.	
40	
1.	В стачках эконоич.
2.	„ „ политич.
Итого	
3.	В уличных политич. демонстрациях
4.	В студенческих движениях
5.	В подпольных кружках
6.	В нелегальных массовках и митингах
7.	В маевках
8.	В вооруженных восстаниях и партизанских выступлениях
9.	В партийных конференциях
10.	В партийных съездах

42. Тюремный стаж: а) пробыл в тюрьме: лет, месяцев; в администр. ссылке: лет, мес.; на допросах: лет, мес.; в полит. эмиграции: лет, месяцев; число совершенных побегов:

43. а) Какие газеты и журналы читали в 1921 году (назовите их):

- б) Регулярно, случайно, никогда:
- в) Если никогда не читаете, то почему (нет газет, нет времени, нет интереса)
- г) Если читаете, то где (дома, на службе, в библиотеке, в читальне, на стенках)

44. а) С какого времени Вы член профсоюза: с 19..... года.

- б) Привлекаете ли участие в настоящее время в профработе (да, нет)
- в) Если привлекаете, то какое именно:

Табл. VI. Военный стаж в качестве военного служащего и политического комиссара.

В какой армии.	Род оружия и специальность (пехота, кавалерия, артиллерия, саперное, инженерное дело)	Высшее воинское звание и чин (рядовой, ротный).	Продолжительность службы.				Число случаев				
			С какого и по какому времени.		Итого службы.		Участия.		Ранений.		
			Мес. год.	Мес. год.	Лет.	Мес.	В перестр. и т. п.	В рукопаш. боях.	Огнестрел. оруж.	Холод. оруж.	
45	46	47	48	49	50	51	52	53	54	55	
1. В царской армии											
2. В белой армии.											
3. В зеленой армии											
4. В красной армии.											

57. Если не были на военной службе, то проходили ли Всевобуч (да, нет)

58. Когда демобилизованы: месяц 19..... года.

59. а) Если Вы горожанин или рабочий, то сохраняете ли какие либо связи с деревней (да, нет)

- б) Какие именно (имею свое или совместно с другими лицами хозяйство—полевое, огородное, пасеку и т.п.)
- в) В чем выражается Ваше участие в этом хозяйстве (в личном труде, в денежной поддержке)

Примечания: Во время перестрелки был в командира

Город Михайловский завод
Подпись регистратора
"12" декабрь 1921

К. Р. К. П.
СТАТИСТИЧЕСКИЙ ОТДЕЛ
Листок "А"

ВСЕРОССИЙСКАЯ ПЕРЕПИСЬ

ЧЛЕНОВ РОССИЙСКОЙ КОММУН. ПАРТИИ (Б-ОБ).
1922 года.

Пролетарии всех стран,
соединяйтесь!
20257

Место нахождения ячейки: гор. Мдаиелав уезд Екатерин губ. Екатеринский
сел. Завод волость область

Именование предприятия (учрежд., воинск. часть), при котором организована ячейка

Имя и отчество Иван Александрович

7. Возраст: родился в 1895 году; число исполнившихся лет: 27 лет.

9. На каких языках, кроме того, свободно говорите: не знаю

Имеете ли какие-либо религиозные верования (убеждения?) (да, нет) какие именно: не знаю

Если Вы неверующий, то с какого возраста: с 12 лет

Число членов семьи при опрашиваемом (не включая его самого): иждивенцев 1 сына
работников:

Образование: а) грамотный ли (да, нет): грамот. б) если учились или учитесь, то укажите:

Таблица I. Образовательный ценз

Вид учебных заведений (2-х кл. земское, 4-х кл. городское; проф.-техн. школа; вечерние курсы авто-дела; авиационные курсы; гимназия; университет; партшкола). Внешкольное образование отмечается словами „самоучка“, „домашнее“.	Сколько лет учились	Окончили ли школу (да, нет, вышел из такого то класса, учусь).
13	14	15
<u>Семейная школа</u>	<u>3</u>	<u>окончил</u>

Если имеете желание учиться, то чему именно (грамоте, наукам, искусствам, ремеслам — каким именно):

Таблица II. Социальное и национальное положение.

Вид опрашиваемому.	Основная профессия или занятия, должность, чин.	Положение в промысле (хозяин с наемными рабочими; хозяин-одиночка; наемный рабочий; лицо „свободной“ профессии; домовлад.; домашн. хоз.	Национальность.
17	18	19	20
Отец (с отцов. стор.)	<u>Крестьянин</u>	<u>Хозяин одиночки</u>	<u>русский</u>
Мать	<u>домашние работы</u>	<u>Хозяин одиночки</u>	<u>русский</u>

В каком возрасте живете своим трудом: с 15 лет; по найму или в своем хозяйстве (подчеркните).

Основная профессия и специальность до 1917 года: Одежда-машинер

Сколько лет работали по этой профессии: 9 лет

Основной источник средств к существованию до 1914 года: Заработок в 1914—1917 гг. Зав. Служб.

Таблица III. Рабочий и служебный стаж с 1917 г. до настоящего опроса.

Наименование предприятия, (учреждения, воинской части), где работал не менее 3-х месяцев и где работает в наст. момент.	Город или село	Уезд	Губ.	Позднейшему выбору, назначению	Продолжительность работы.			
					С какого и по какому времени.		Итого работы.	
					Месяц, год.	Месяц, год.	Лет	Мес.
25	26	27	28	29	30	31	32	
<u>С. Мдаиелав</u>	<u>Екатерин</u>	<u>Екатерин</u>	<u>Екатерин</u>	<u>8/3/19</u>	<u>15/10/20</u>	<u>1</u>	<u>4</u>	
<u>С. Мдаиелав</u>	<u>Екатерин</u>	<u>Екатерин</u>	<u>Екатерин</u>	<u>15/10/20</u>	<u>21/10/21</u>	<u>-</u>	<u>7</u>	
<u>С. Мдаиелав</u>	<u>Екатерин</u>	<u>Екатерин</u>	<u>Екатерин</u>	<u>11/11/21</u>	<u>1/10/22</u>	<u>-</u>	<u>7</u>	
<u>С. Мдаиелав</u>	<u>Екатерин</u>	<u>Екатерин</u>	<u>Екатерин</u>	<u>найма</u>	<u>1/11/22</u>	<u>21/12/22</u>	<u>-</u>	<u>7</u>
<u>С. Мдаиелав</u>	<u>Екатерин</u>	<u>Екатерин</u>	<u>Екатерин</u>	<u>найма</u>	<u>2/1/23</u>			

33. Последний месячный заработок (денежный): тарифн. разр. 9 основная ставка: 91700 руб. 5.
 заработок _____ рублей.

Табл. IV. Партийный стаж.

Наименование партии и фракции.	Положение в организации (профессионал, член парткома, секретарь парткома, организатор, агитатор, пропагандист, боевик, техник, рядовой член).	Место работы (город, губерния).	Время пребывания в партии.		
			Вступил (год, месяц)	Выбыл (год, месяц)	Общая продолжительность пребывания в партии (в годах и мес.)
34	35	36	37	38	39
<u>ВРФС.</u>	<u>Рядовой</u>	<u>Иванов</u>	<u>24/11/19</u>		

Табл. V. Революционный ст

Участие.	
40	
1. В стачках экономич.	
2. " " политич.	
Итого	
3. В уличных политич. демонстрациях	
4. В студенческих движениях	
5. В подпольных кружках	
6. В нелегальных массовках и митингах	
7. В маевках	
8. В вооруженных восстаниях и партизанск. выступлен.	
9. В партийных конференциях	
10. В партийных съездах	

42. Тюремный стаж: а) пробыл в тюрьме: 1 лет, 9 месяцев; в администр. ссылке: НЕТ мес.; селении: НЕТ мес.; в полит. эмиграции: НЕТ месяцев; число совершенных побегов: 1

43. а) Какие газеты и журналы читали в 1921 году (назовите их): Известия, Правда, Ураган
 б) Регулярно, случайно, никогда: Регулярно
 в) Если никогда не читаете, то почему (нет газет, нет времени, нет интереса): Нет
 г) Если читаете, то где (дома, на службе, в библиотеке, в читальне, на стенках): Читали дома

44. а) С какого времени Вы член профсоюза: с 1917 года.
 б) Принимаете ли участие в настоящее время в профработе (да, нет): нет
 в) Если принимаете, то какое именно: _____

Табл. VI. Военный стаж в качестве военного служащего и политического комиссара.

В какой армии.	Род оружия и специальность (пехота, кавалерия, артиллерия, саперное, инженерное дело).	Высшее воинское звание и чин (рядовой, ротный).	Продолжительность службы.				Число случаев.				
			С какого и по какому времени.		Итого службы.		Участия.		Ранений.		
			Мес. год.	Мес. год.	Лет.	Мес.	В пе-ре-рег-стр. в т. п.	В ру-стрел. боях.	Огне-стрел. оруж.	Холод. оруж.	
45	46	47	48	49	50	51	52	53	54	55	
1. В царской армии	<u>инженер</u>	<u>И. И. Иванов</u>	<u>10/10/17</u>	<u>2/1/18</u>	<u>1</u>	<u>7</u>	-	-	-	-	-
2. В белой армии		<u>Нет</u>									
3. В зеленой армии		<u>Нет</u>									
4. В Красной армии	<u>политком</u>	<u>И. И. Иванов</u>	<u>4/11/18</u>	<u>8/11/18</u>	-	<u>3</u>	-	-	-	-	-

57. Если не были на военной службе, то проходили ли Всевообуч (да, нет): В военном союзе
 58. Когда демобилизованы: Иванов месяц 1921 года.
 59. а) Если Вы горожанин или рабочий, то сохраняете ли какие либо связи с деревней (да, нет): нет
 б) Какие именно (имею свое или совместно с другими лицами хозяйство — полевое, огородное, пасеку и т. п.): _____
 в) В чем выражается Ваше участие в этом хозяйстве (в личном труде, в денежной поддержке): _____

Примечания: Всер. переписи, переписи, переписи
 Город: _____
 Подпись регистратора: Иванов мес. 1921

ВСЕРОССИЙСКАЯ ПЕРЕПИСЬ

ЧЛЕНОВ РОССИЙСКОЙ КОММУН. ПАРТИИ (Б-ОВ).

1922 года.

Пролетарии всех стран,
соединяйтесь!

291258

Место нахождения ячейки: г. Миданавский завод уезд Катериенбургский губ. Катериенбургская
 наименование предприятия (учрежд., воинск. часть), при котором организована ячейка
 наименование аргоорганизации, выдавшей билет Миданавский завод № 586773
 фамилия Сидаров 5. Имя и отчество Иван Петрович
 Возраст: родился в 1895 году; число исполнившихся лет: 27 лет
 разговорный язык русский
 Имеете ли какие-либо религиозные верования (убеждения?) (да, нет) какие именно: Немания
 Если Вы верующий, то с какого возраста: с 12 лет
 Число членов семьи при опрашиваемом (не включая его самого): 1 жена
 образование) грамотный ли (да, нет): грамотен если учились или учитесь, то укажите:

Таблица I. Образовательный ценз

Вид учебно-заведений (2-х кл. земское, 4-х кл. городское; проф.-техн. школа; вечерние курсы; авиационные курсы; гимназия; университет; партшкола). Внешнее образование отмечается словами „самоучка“, „домашнее“.	Сколько лет учились	Окончили ли школу (да, нет, вышел из такого то класса, учусь).
<u>Окончил сельскую школу</u>	<u>9</u>	

если имелись случаи учиться, то чему именно (грамоте, наукам, искусствам, ремеслам — каким именно): портняжес

Таблица II. Социальное и национальное положение.

Основная профессия или занятия, должность, чин.	Положение в промысле (хозяин с наемными рабочими; хозяин-одиночка; наемный рабочий; лицо „свободной“ профессии; домовлад.; домашн. хоз.	Национальность.	
			17
<u>Арестантский мастер-работник домашнего хозяйства</u>	<u>Хозяин одиночка</u>	<u>русский</u>	

какого возраста живете своим трудом: с 15 лет; по найму или в своем хозяйстве (подчеркните).
 Основная профессия и специальность до 1917 года: Одежно-машинер
 Сколько лет работали по этой профессии: 3 лет
 Основные источники средств к существованию до 1914 года: Заработок 1914—1917 г. Рас. судоро

Таблица III. Рабочий и служебный стаж с 1917 г. до настоящего опроса.

Наименование предприятия, (учреждения, или части), где работал не менее 3-х месяцев и где работает в настоящий момент.	Город или губерния.	Род занятий	По какому виду работ, вознаграждению	Продолжительность работы.			
				С какого и по какому времени.		Итого работы.	
				Месяц год.	Месяц год.	Лет	Мес.
<u>Миданавский завод</u>	<u>Катериенбургская</u>	<u>завод</u>	<u>работник</u>	<u>18/19</u>	<u>15/20</u>	<u>1</u>	<u>4</u>
<u>Катериенбургский завод</u>	<u>Катериенбургская</u>	<u>завод</u>	<u>работник</u>	<u>15/20</u>	<u>3/21</u>	<u>-</u>	<u>7</u>
<u>Миданавский завод</u>	<u>Катериенбургская</u>	<u>завод</u>	<u>работник</u>	<u>10/11</u>	<u>6/12</u>	<u>-</u>	<u>7</u>
<u>Муромский завод</u>	<u>Катериенбургская</u>	<u>завод</u>	<u>работник</u>	<u>10/10</u>	<u>29/22</u>	<u>-</u>	<u>7</u>
<u>Миданавский завод</u>	<u>Катериенбургская</u>	<u>завод</u>	<u>работник</u>	<u>23/22</u>			
<u>Катериенбургский завод</u>	<u>Катериенбургская</u>	<u>завод</u>	<u>работник</u>	<u>9/22</u>			

Кат. инт. Гранит. зак. № 227. Тлв. 1000 экз.

33. Последний месячный заработок (денежный): тарифы, разр. 9 основная ставка: 31/100 руб.
 заработок _____ рублей.

Табл. IV. Партийный стаж.

Наименование партии и фракции.	Положение в организации: профессионал, член парткома, секретарь парткома, организатор, агитатор, пропагандист, боевик, техник, рядовой член).	Место работы (город, губерния).	Время пребывания в партии.		
			Вступил (год, месяц)	Выбыл (год, месяц)	Общая продолжительность пребывания в партии (в годах и мес)
34	35	36	37	38	39
РКП(б)	редакция	Экватор	24/1/19		

Табл. V. Революционный стаж.

Участие.	
40	
1. В стачках экономич.	
2. " " политич.	
Итого	
3. В уличных политич. демонстрациях	
4. В студенческих движениях	
5. В подпольных кружках	
6. В нелегальных массовках и митингах	
7. В маевках	
8. В вооруженных восстаниях и партизанск. выступлен.	
9. В партийных конференциях	
10. В партийных съездах	

42. Тюремный стаж: а) пробыл в тюрьме: 1 лет, 3 месяцев; в администр. ссылке: никогда лет, _____ мес.; в селении: никогда мес.; в полит. эмиграции: никогда месяцев; число совершенных побегов: 1

43. а) Какие газеты и журналы читали в 1921 году (назовите их): Известия правда уральские
 б) Регулярно, случайно, никогда: регулярно
 в) Если никогда не читаете, то почему (нет газет, нет времени, нет интереса) нет
 г) Если читаете, то где (дома, на службе, в библиотеке, в читальне, на стенках) читальня дома

44. а) С какого времени Вы член профсоюза: с 1917 года.
 б) Принимаете ли участие в настоящее время в профработе (да, нет) нет
 в) Если принимаете, то какое именно: _____

Табл. VI. Военный стаж в качестве военного служащего и политического комиссара.

В какой армии.	Род оружия и специальность (пехота, кавалерия, артиллерия, саперное, инженерное дело).	Высшее воинское звание и чин (рядовой, ротный).	Продолжительность службы.				Число случаев.				
			С какого и по какому времени.		Итого службы.		Участия.		Ранений.		
			Мес. год.	Мес. год.	Лет.	Мес.	В по-регстр. в т. п.	В рукопаш. боях.	Огне-стрел. оруж.	Холод. оруж.	Полов. воен. нал.
45	46	47	48	49	50	51	52	53	54	55	
1. В царской армии	инженер	Н. ч. прапорщик	10/1/15	21/7/17	1	7	-	-	-	-	-
2. В белой армии	нет	нет	нет	нет							
3. В зеленой армии											
4. В Красной армии	инженер	Н. ч. прапорщик	1/1/18	8/12/18	-	3	нет				

57. Если не были на военной службе, то проходили ли Всевобуч (да, нет) военная служба

58. Когда демобилизованы: Монч _____ месяц 1921 года.

59. а) Если Вы горожанин или рабочий, то сохраняете ли какие либо связи с деревней (да, нет) нет
 б) Какие именно (имею свое или совместно с другими лицами хозяйство — полевое, огородное, пасеку и т. п.) _____
 в) В чем выражается Ваше участие в этом хозяйстве (в личном труде, в денежной поддержке) _____

Примечания: Всероссийские правления в санкт-петербурге
Вологодские правления в санкт-петербурге

Город _____ мес. 1921

Подпись регистратора О. В. Вязов