

52

Личное дело № 149719.

Члена Р. К. У. 3-Сандвичской Воиhrганизации  
Н-Томского Уезда, Екатеринбургской губернии

Тулеса Григория Сергеевича

№ 12/5. 149719.

Начато 15<sup>го</sup> июня, 1922г.

Окончено:



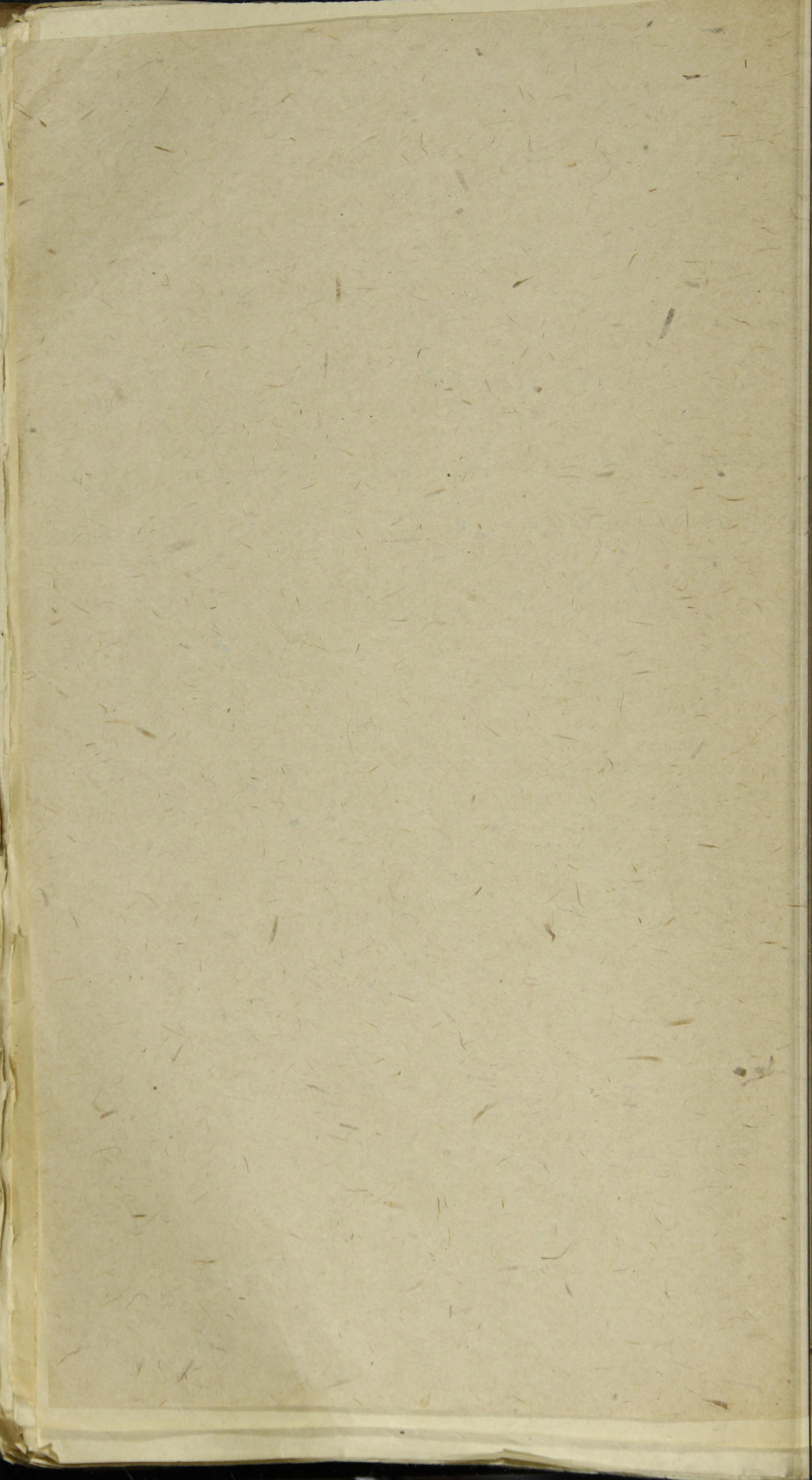

160  
58

2 3 4 5 6 7 8 9 10 11 12 13 14 15 16 17 18 19 20 21 22

К. Р. Н. П.  
ЧЕЧЕСКИЙ ОТДЕЛ.

# ВСЕРОССИЙСКАЯ ПЕРЕПИСЬ

Пролетарии всех стран,  
соединяйтесь!

Банк „А“ ЧЛЕНОВ РОССИЙСКОЙ КОММУН. ПАРТИИ (Б-ОВ).  
1922 года.

Место нахождения ячейки: гор. В. Саудинск уезд Н. Шатковский губ. Екатеринбург  
сел. \_\_\_\_\_ волость \_\_\_\_\_ область \_\_\_\_\_

Наименование предприятия (учрежд., воинск. часть), при котором организована ячейка  
В. Саудинский завод

Наименование парторганизации, выдавшей билет Александровский уезд № 589316

Имя Илья 5. Имя и отчество Игорий Сергеевич

6. Возраст: родился в 1896 году; число исполнившихся лет: 25 лет.

7. Возраст: родился в \_\_\_\_\_ году; число исполнившихся лет: \_\_\_\_\_ лет.

8. Родной язык русский 9. На каких языках, кроме того, свободно говорите: нет

10. Имеете ли какие-либо религиозные верования (убеждения?) (да, нет) какие именно: нет

11. Если Вы неверующий, то с какого возраста: с 21 лет.

12. Число членов семьи при опрашиваемом (не включая его самого):  
иждивенцев: 3  
работников: 0

13. Образование: а) грамотный ли (да, нет): да б) если учились или учитесь, то укажите:

Таблица I. Образовательный ценз.

| Обычных заведений (2-х кл. земское; 4-х кл. городское; проф.-техн. школа; вечерние курсы авто-дела; авиационные курсы; гимназия; университет; партшкола).<br>Внешкольное образование отмечается словами „самоучка“, „домашнее“. | Сколько лет учились. | Окончили ли школу (да, нет, вышел из такого то класса, учусь). |
|---|----------------------|--|
| 13  | 14                   | 15   |
| <u>„Самоучкой“</u>  | <u>3</u>             | <u>нет</u>   |

16. Имеете ли желание \_\_\_\_\_, то чему именно (грамоте, наукам, искусствам, ремеслам—каким именно):

Таблица II. Социальное и национальное происхождение.

| Имя к опрашиваемому.   | Основная профессия или занятия, должность, чин. | Положение в промысле (хозяин с наемными рабочими; хозяин-одиночка; наемный рабочий; лицо „свободной“ профессии; домовлад.; домашн. хозяйка). | Национальность. |
|------------------------|---|--|-----------------|
| 17                     | 18  | 19   | 20              |
| <u>Игорь Сергеевич</u> | <u>Черно-работник</u>                           | <u>наемный</u>   | <u>русский</u>  |
| <u>Илья</u>            | <u>мощь</u>                                     | <u>мощь</u>  | <u>мощь</u>     |
| <u>Игорь Сергеевич</u> | <u>домхоз</u>                                   | <u>домхоз</u>  | <u>мощь</u>     |

17. С какого возраста живете своим трудом: с 14 лет; по найму или в своем хозяйстве (подчеркните).

18. Основная профессия и специальность до 1917 года: Черноработник

19. Сколько лет работали по этой профессии: 10 л

20. Основной источник средств к существованию до 1914 года: Зав в 1914—1917 г. Зав

Таблица III. Рабочий и служебный стаж с 1917 г. до настоящего опроса.

| МЕСТО РАБОТЫ.   |                        |                      |                                | Продолжительность работы. |             |               |      |
|---|------------------------|----------------------|--------------------------------|---------------------------|-------------|---------------|------|
| Наименование предприятия, (учреждения, воинской части), где работал не менее 3-х месяцев и где работает в настоящий момент. | Город или губерния.    | Род занятий.         | По найму, выборам, назначению. | С какого и по какое время |             | Итого работы. |      |
|   |                        |                      |                                | Месяц, год.               | Месяц, год. | Лет.          | Мес. |
| 25  | 26                     | 27                   | 28                             | 29                        | 30          | 31            | 32   |
| <u>В. Саудинский завод</u>  | <u>В. Сауда</u>        | <u>Черноработник</u> | <u>наемный</u>                 |                           |             |               |      |
| <u>Игорь Сергеевич</u>  | <u>Игорь Сергеевич</u> | <u>Черноработник</u> | <u>наемный</u>                 |                           |             |               |      |

Игорь Сергеевич продолжил

83. Последний месячный заработок (денежный): тарифн. разр. \_\_\_\_\_, основная ставка: \_\_\_\_\_ руб.; вв  
боток \_\_\_\_\_ рублей.

Табл. IV. Партийный стаж.

Табл. V. Революционный

| Наименование партии и фракции. | Положение в организации (профессионал, член парткома, секретарь парткома, организатор, агитатор, пропагандист, боевик, техник, рядовой член). | Место работы (город, губерния). | Время пребывания в партии. |                     |  |
|--------------------------------|---|---------------------------------|----------------------------|---------------------|--|
|                                |   |                                 | Вступил (год, месяц).      | Выбыл (год, месяц). | Общая продолжительность пребывания в партии (в годах и мес). |
| 34                             | 35  | 36                              | 37                         | 38                  | 39   |
| р.к.ч. рядовой член            | в.саиди   |                                 | октябрь 1920               | сентябрь            | 1 2 3 мес  |

| Участие.  |  |
|---|--|
| 40  |  |
| 1. В стачках экономич. . . . .                                    |  |
| 2. " " политич. . . . .   |  |
| Итого . . . . .   |  |
| 3. В уличных политич. демонстрациях . . . . .                     |  |
| 4. В студенческих движениях . . . . .                             |  |
| 5. В подпольных кружках . . . . .                                 |  |
| 6. В нелегальных массовках и митингах . . . . .                   |  |
| 7. В митингах . . . . .   |  |
| 8. В вооруженных восстаниях и партизанских выступлениях . . . . . |  |
| 9. В партийных конференциях . . . . .                             |  |
| 10. В партийных съездах . . . . .                                 |  |

42. Тюремный стаж: а) пробыл в тюрьме: 0 лет, 0 месяцев; в администр. ссылке: 0 лет, 0 мес.; на \_\_\_\_\_ лет, 0 мес; в полит. эмиграции: 0 лет, 0 месяцев; число совершенных побегов: 0

43. а) Какие газеты и журналы читали в 1921 году (назовите их): Известия, Правда, Бедн

б) Регулярно, случайно, никогда: случайно

в) Если никогда не читаете, то почему (нет газет, нет времени, нет интереса) тако

г) Если читаете, то где (дома, на службе, в библиотеке, в читальне, на стенках) дом

44. а) С какого времени Вы член профсоюза: с 19 \_\_\_\_\_ года.

б) Принимаете ли участие в настоящее время в профработе (да, нет) нет

в) Если принимаете, то какое именно: нет

Табл. VI. Военный стаж в качестве военного служащего и политического комиссара.

| В какой армии.      | Род оружия и специальность (пехота, кавалерия, артиллерия, саперное, инженерное дело). | Высшее воинское звание и чин (рядовой, ротный). | Продолжительность службы.     |           |               |      | Число случаев      |                  |                  |              |
|---------------------|--|---|-------------------------------|-----------|---------------|------|--------------------|------------------|------------------|--------------|
|                     |  |   | С какого и по какому времени. |           | Итого службы. |      | Участия.           |                  | Ранений.         |              |
|                     |  |   | Мес. год.                     | Мес. год. | Лет.          | Мес. | В перестр. и т. п. | В рукопаш. боях. | Огнестрел. оруж. | Холод. оруж. |
| 45                  | 46   | 47  | 48                            | 49        | 50            | 51   | 52                 | 53               | 54               | 55           |
| 1. В царской армии  | кавалер  | рядовой   | август 1915                   | окт 1917  | 2             | 2    | 0                  | 0                | 1                | 0            |
| 2. В белой армии.   | не был   |   |                               |           |               |      |                    |                  |                  |              |
| 3. В зеленой армии. | не был   |   |                               |           |               |      |                    |                  |                  |              |
| 4. В красной армии. | кавалер  | старшина  | авг 1917                      | сеп 1921  | 4             | 1    | 10                 | 0                | 2                | -            |

57. Если не были на военной службе, то проходили ли Всевобуч (да, нет) да

58. Когда демобилизованы: 0 \_\_\_\_\_ месяц 19 \_\_\_\_\_ года.

59. а) Если Вы горожанин или рабочий, то сохраняете ли какие либо связи с деревней (да, нет) нет

б) Какие именно (имею свое или совместно с другими лицами хозяйство—полевое, огородное, пасеку и т. п.) не

в) В чем выражается Ваше участие в этом хозяйстве (в личном труде, в денежной поддержке) 0

Примечания:

Город В-Сандуковский завод \_\_\_\_\_ 2-я ревданя  
Подпись регистратора  
с подписью Верно Михайлова





IV. Отметки о наложенных взысканиях.

16/а 8/б

60

| Кем наложено взыскание? | За что? | Каков взыскание наложено? |
|-------------------------|---------|---------------------------|
|                         |         |                           |
|                         |         |                           |
|                         |         |                           |
|                         |         |                           |
|                         |         |                           |
|                         |         |                           |
|                         |         |                           |
|                         |         |                           |

V. Отметка о выбытии и прибытии.

| Пр. вым (подъ выбытия). | Куда выбыл и в чье распоряжение. | Дата прибытия по назначению. | Дата. | Причина (подъ выбытия). | Куда выбыл и в чье распоряжение. | Дата прибытия по назначению. |
|-------------------------|----------------------------------|------------------------------|-------|-------------------------|----------------------------------|------------------------------|
|                         |                                  |                              |       |                         |                                  |                              |
|                         |                                  |                              |       |                         |                                  |                              |
|                         |                                  |                              |       |                         |                                  |                              |
|                         |                                  |                              |       |                         |                                  |                              |
|                         |                                  |                              |       |                         |                                  |                              |
|                         |                                  |                              |       |                         |                                  |                              |
|                         |                                  |                              |       |                         |                                  |                              |
|                         |                                  |                              |       |                         |                                  |                              |

VI. Перерыв в работе.

| Сущность перерыва (болезнь, отпуск и т. п.) и его причины. | Дата возобновления работы. | Дата. | Сущность перерыва (болезнь, отпуск и т. п.) и его причины. | Дата возобновления работы. |
|--|----------------------------|-------|--|----------------------------|
|  |                            |       |  |                            |
|  |                            |       |  |                            |
|  |                            |       |  |                            |
|  |                            |       |  |                            |
|  |                            |       |  |                            |

VII. Разные отметки.

|  |  |
|--|--|
|  |  |
|--|--|

VIII. Характеристика.

---



№ 162  
57

2 3 4 5 6 7 8 9 10 11 12 13 14 15 16 17 18 19 20 21 22

Д. К. Р. К. П.  
ИСТРИЧЕСКИЙ ОТДЕЛ.

# ВСЕРОССИЙСКАЯ ПЕРЕПИСЬ

Пролетарии всех стран,  
соединяйтесь!

ланк "А" ЧЛЕНОВ РОССИЙСКОЙ КОММУН. ПАРТИИ (Б-ОВ)  
№ 56. 1922 года.

Место нахождения ячейки: Вол. В. Сандина уезд И. Тамбов губ. Екатеринослав

Наименование предприятия (учрежд., воинск. часть), при котором организована ячейка  
Верхне-Санданский завод.

Наименование парторганизации, выдавшей билет Санданский Уезд. 589316

Фамилия Турев 5. Имя и отчество Григорий Евфимович.

Пол: м. 7. Возраст: родился в 1896 году; число исполнившихся лет: 25 лет.

Разговорный язык русский 9. На каких языках, кроме того, свободно говорите: нет.

а) Имеете ли какие-либо религиозные верования (убеждения?) (да, нет) какие именно: нет.

б) Если Вы неверующий, то с какого возраста: с 21 лет.

Число членов семьи при опрашиваемом (не включая его самого): иждивенцев: три  
работников: нет.

Образование: а) грамотный ли (да, нет): да б) если учились или учитесь, то укажите:

Таблица I. Образовательный ценз.

| учебных заведений (2-х кл. земское; 4-х кл. городское; проф.-техн. школа; вечерние курсы авто-дела; агитационные курсы; гимназия; университет; партшкола).<br>Внешкольное образование отмечается словами „самоучка“, „домашнее“. | Сколько лет учились. | Окончили ли школу (да, нет, вышел из такого то класса, учусь). |
|--|----------------------|--|
| 13   | 14                   | 15   |
| <u>Самоучкой</u>   | <u>3 м.</u>          | <u>нет.</u>  |

Если имеете желание учиться, то чему именно (грамоте, наукам, искусствам, ремеслам—каким именно):

Таблица II. Социальное и национальное происхождение.

| По отношению к опрашиваемому.  | Основная профессия или занятия, должность, чин. | Положение в промысле (хозяин с наемными рабочими; хозяин-одиночка; наемный рабочий; лицо „свободной“ профессии; домовлад; домашн. хозяйка). | Национальность. |
|--|---|---|-----------------|
| 17   | 18  | 19  | 20              |
| я (о отцовск. стор.)   | <u>Чернофабрич.</u>                             | <u>Кассирский</u>   | <u>русский.</u> |
| мать   | <u>домохозяйка</u>                              | <u>домохозяйка</u>  | <u>тоже.</u>    |
| какого возраста живете своим трудом: с <u>14</u> лет; по найму или в своем хозяйстве (подчеркните) | <u>по найму.</u>                                |   |                 |
| Основная профессия и специальность до 1917 года:   | <u>Чернофабрич.</u>                             |   |                 |
| Сколько лет работали по этой профессии:  | <u>10 лет.</u>                                  |   |                 |
| Основной источник средств в существованию до 1914 года:  | <u>Заработок в 1914—1917 г. Заработок.</u>      |   |                 |

Таблица III. Рабочий и служебный стаж с 1917 г. до настоящего опроса.

| №  | МЕСТО РАБОТЫ.   |                      |                    |                              | Продолжительность работы.    |                         |               |             |
|----|---|----------------------|--------------------|------------------------------|------------------------------|-------------------------|---------------|-------------|
|    | Наименование предприятия, (учреждения, воинской части), где работал не менее 3-х месяцев и где работает в настоящий момент. | Город или губерния.  | Род занятий.       | По найму, вынужден, называю. | С какого и по какому времени |                         | Итого работы. |             |
|    |   |                      |                    |                              | Месяц, год.                  | Месяц, год.             | Лет.          | Мес.        |
| 25 | 26  | 27                   | 28                 | 29                           | 30                           | 31                      | 32            |             |
| а  | <u>В Красной Армии.</u>   |                      |                    |                              | <u>октябрь 1917.</u>         |                         |               |             |
| б  | <u>в Г.м. Екатеринослав. Зонар. п. Зонар.</u>   |                      | <u>Кассирский.</u> | <u>по найму.</u>             | <u>1917.</u>                 | <u>1921.</u>            | <u>4 г.</u>   | <u>1 м.</u> |
| в  | <u>в внешерк. Зонар. п. Верхней.</u>  |                      |                    |                              |                              |                         |               |             |
| г  | <u>в отряде морозков</u>  | <u>тоже</u>          |                    |                              |                              |                         |               |             |
| д  | <u>в Кресинском полку</u>   | <u>п. Криве</u>      |                    |                              |                              |                         |               |             |
| е  | <u>в Кривинском полку</u>   | <u>п. Криве</u>      |                    |                              |                              |                         |               |             |
| ж  | <u>В. Сандина, завод.</u>   | <u>В. Санд. Зав.</u> | <u>Чернофабр.</u>  | <u>каши.</u>                 | <u>23/11 1921.</u>           | <u>пока не закончил</u> |               | <u>1 м.</u> |

1 2 3 4 5 6 7 8 9 10 11 12 13 14 15 16 17 18 19 20 21

33. Последний месячный заработок (денежный): тарифн. разр. IV основная ставка: \_\_\_\_\_ руб.; весь боток \_\_\_\_\_ рублей.

Табл. IV. Партийный стаж.

Табл. V. Революционный ст

| Наименование партии и фракция. | Положение в организации „профсоюзал“, член парткома, секретарь парткома, организатор, агитатор, пропагандист, боевик, техник, рядовой член). | Место работы (год, губерния). | Время пребывания в партии. |                     |  |
|--------------------------------|--|-------------------------------|----------------------------|---------------------|--|
|                                |  |                               | Вступил (год, месяц).      | Выбыл (год, месяц). | Общая продолжительность пребывания в партии (в годах и мес). |
| 34                             | 35   | 36                            | 37                         | 38                  | 39   |
| Р.К.Ф.                         | Рядовой член партии  | В.Сал. губ. дине.з.           | окт. 1920г.                | 0                   | 1г. 3м.  |

| Участие.  |  |
|---|--|
| 40  |  |
| 1. В стачках экономич. . . . .                                    |  |
| 2. „ „ политич. . . . .   |  |
| Итого . . . . .   |  |
| 3. В уличных политич. демонстрациях . . . . .                     |  |
| 4. В студенческих движениях . . . . .                             |  |
| 5. В подпольных кружках . . . . .                                 |  |
| 6. В нелегальных массовках и митингах . . . . .                   |  |
| 7. В маевках . . . . .  |  |
| 8. В вооруженных восстаниях и партизанских выступлениях . . . . . |  |
| 9. В партийных конференциях . . . . .                             |  |
| 10. В партийных съездах . . . . .                                 |  |

42. Тюремный стаж: а) пробыл в тюрьме: \_\_\_\_\_ лет, \_\_\_\_\_ месяцев; в администр. ссылке: \_\_\_\_\_ лет, \_\_\_\_\_ мес.; на поселении: \_\_\_\_\_ лет, \_\_\_\_\_ мес.; в полит. эмиграции: \_\_\_\_\_ лет, \_\_\_\_\_ месяцев; число совершенных побегов: не было.

43. а) Какие газеты и журналы читали в 1921 году (назовите их): Уражен. рад., Беднога, Цевде,  
 б) Регулярно, случайно, никогда: Свердловско  
 в) Если никогда не читаете, то почему (нет газет, нет времени, нет интереса): нет  
 г) Если читаете, то где (дома, на службе, в библиотеке, в читальне, на стенках): дома

44. а) С какого времени Вы член профсоюза: с 19 \_\_\_\_\_ года.  
 б) Привлекаете ли участие в настоящее время в профработе (да, нет): нет  
 в) Если привлекаете, то какое именно: нет

Табл. VI. Военный стаж в качестве военного служащего и политического комиссара.

| В какой армии.      | Род оружия и специальность (пехота, кавалерия, артиллерия, саперное, инженерное дело). | Высшее воинское звание и чин (рядовой, ротный). | Продолжительность службы.     |             |               |      | Число случаев.     |                  |                   |              |                   |
|---------------------|--|---|-------------------------------|-------------|---------------|------|--------------------|------------------|-------------------|--------------|-------------------|
|                     |  |   | С какого и по какому времени. |             | Итого службы. |      | Участия.           |                  | Ранений.          |              | Подл. военн. губ. |
|                     |  |   | Мес. год.                     | Мес. год.   | Лет.          | Мес. | В перестр. и т. п. | В рукопаш. боях. | Огне-стрел. оруж. | Холод. оруж. |                   |
| 45                  | 46   | 47  | 48                            | 49          | 50            | 51   | 52                 | 53               | 54                | 55           | 56                |
| 1. В царской армии  | Кавалерия  | Рядовой   | авг. 1915г.                   | окт. 1917г. | 2г.           | 2м.  | 0                  | 0                | 1                 | 0            | 0                 |
| 2. В белой армии.   | не было  | не было   |                               |             |               |      |                    |                  |                   |              |                   |
| 3. В зеленой армии. | не было  | не было   |                               |             |               |      |                    |                  |                   |              |                   |
| 4. В красной армии. | Кавалерия  | Старшина эскадроне                              | окт. 1917г.                   | сен. 1921г. | 4             | 1м.  | 10                 | 0                | 2                 | -            | -                 |

57. Если не были на военной службе, то проходили ли Всевобуч (да, нет): проходили в Германии

58. Когда демобилизованы: \_\_\_\_\_ 0 \_\_\_\_\_ месяц 19 \_\_\_\_\_ года. в Германии в Германии

59. а) Если Вы горожанин или рабочий, то сохраняете ли какие либо связи с деревней (да, нет): нет  
 б) Какие именно (имею свое или совместно с другими лицами хозяйство—полевое, огородное, пасеку и т. п.): не имею  
 в) В чем выражается Ваше участие в этом хозяйстве (в личном труде, в денежной поддержке): 0

Примечания:

Город Верхне-Салдинский завод. Подпись регистратора Воронин 2 «сентябрь» мес.