

Партийный билет № 58406

Полное наименование организации, выдавшей билет. *М. И. Соколовский подрайон, Кичене-Северинский район*
Фамилия *Пильников*
Имя *Павел*
Отчество *Петрович*
Год рождения *1872*

Личная подпись владельца билета

Пильников



Место для фотографической карточки.

Членство и подпись удостоверяется

Член комитета

С. Вайли
10 Октября 1920 г.

Социальное положение *Смешанный Крестьянин* 191
Родной язык *русский* 15
Образование *ническое*
Какие специальности знает *ремесло*
Военная подготовка *проходит в войсках*
На каких языках говорит *на русском*
Какие местности России знает хорошо *Краснодарский уезд Терский уезд*
Был ли за границей и где *не был*
Семейное положение (число чл. семьи на иждивении) *пять: мать жена сын и две дочери*
Партийный билет. 1

Время вступления в партию

19/72 в декабре

Какой организацией принят

Министерство путей сообщения

2. Репрессии за парт. работу, когда, какие:

1. Не состоял

1. Состоял ли в других партиях, каких, когда, где при наезде Коллота

был арестован, сопровождал в

2. Незаконно следственную комиссию

и освобожден

Основание зачисления в организацию

по постановлению агента

В каких профсоюзах состоял до выдачи

билета

Не состоял

Секретарь

А. В. Гайдар

ЛИЧНАЯ

Краткие сведения о революционной деятельности до выдачи билета в Красной армии, профсоюзах, на партийной работе, кооперативах, советской работе и проч.

1921
16

В настоящее время членом Ев. Р. К. П. О. Ва по поручению Наркома проводит беседы и собрания.

ЛИЧНАЯ ПОДПИСЬ

А. М. Шинников

Апрель.

Выполняемая работа по постоянной и временным должностям (парт., сов., военн. и пр.).....

Исполнение партийных обязанностей (отр. особ. назн., субботники, собрания, митинги и проч.).....

Месячный заработок.....

Членский взнос.

Рубли.	Коп.

подпись
СЕКРЕТАРЯ

Печать к-та.

7
Май.

193
16a

Выполняемая работа по постоянной
и временным должностям (парт., сов.,
воен. и пр.).....

Исполнение партийных обязанностей
(отр. особ. назн., субботники, собрания,
митинги и проч.).....

Месячный заработок.....

Членский взнос.

Рубли.	Коп.

ПОДПИСЬ
СЕКРЕТАРЯ

Печать к-та.

Печать к-та.

Июнь.

Выполняемая работа по постоянной
и временным должностям (парт., сов.,
воен. и пр.).....

Исполнение партийных обязанностей
(отр. особ. назн., субботники, собрания,
митинги и проч.).....

Месячный заработок.....

Членский взнос.

Рубли.	Коп.

ПОДПИСЬ
СЕКРЕТАРЯ

Печать к-та.

Июль.

294

Выполняемая работа по постоянной 168
и временным должностям (парт., сов.,
военн. и пр.)

Исполнение партийных обязанностей
(отр. особ. назн., субботники, собрания,
митинги и проч.)

Месячный заработок

Членский взнос.

Рубли.	Коп.

подпись
СЕКРЕТАРЯ

Печать к-та.

постоянной
парт., сов.,

язанностей
собрания,

Печать к-та.

Август.

Выполняемая работа по постоянной и временным должностям (парт., сов., военн. и проч.)

Исполнение партийных обязанностей (отр. особ. назн., субботники, собрания, митинги и проч.)

Месячный заработок

Членский взнос.

Рубли.	Коп.

ПОДПИСЬ
СЕКРЕТАРЯ

Печать к-та.

Выполняе
и временн
военн. и п
Исполнени
(отр. особ
митинги
Месячный
Членский в
Рубл. К
И. М. М.

Член
ых
ад.
6
2

11
195
17

Сентябрь.

Выполняемая работа по постоянной и временным должностям (парт., сов., военн. и пр.) *Учен. обязанности*
Мидаль С. Р. К. МЗ ОБИ

Исполнение партийных обязанностей (отр. особ. назн., субботники, собрания, митинги и проч.)

Посещает

Месячный заработок *204 руб.*

Членский взнос.

Рубли.	Коп.
<i>Учтено</i>	

ПОДПИСЬ
СЕКРЕТАРЯ



Октябрь.

Выполняемая работа по постоянной и временным должностям (парт., сов., военн. и пр.)

Исполнение партийных обязанностей (отр. особ. назнач., субботники, собрания, митинги и проч.)

Месячный заработок 2070 руб.

Членский взнос.

Рубли.	Коп.
40	80

ПОДПИСЬ
СЕКРЕТАРЯ



Выполняема
и временны
военн. и пр.
Исполнени
(отр. особ.
митинги и
Месячный
Членский в
Рубл.
32

196
18

Ноябрь.

Выполняемая работа по постоянной и временным должностям (парт., сов., воен. и пр.) *Заключены курсы по изучению английского языка при работе*

Исполнение партийных обязанностей (отр. особ. назн., субботники, собрания, митинги и проч.) *Субботники и митинги посещает. По поручению парткома проводит митинги.*

Месячный заработок *1600р.*

Членский взнос.

Рубли.	Коп.
32	-

подпись
СЕКРЕТАРЯ

В. Вайт

Печать к-та.



Декабрь.

Выполняемая работа по постоянной и временным должностям (парт., сов., военн. и пр.) Заведующий

Исполнение партийных обязанностей (отр. особ. назн., субботники, собрания, митинги и проч.)

Собрания и
субботники по мере

Месячный заработок 5600 р.

Членский взнос.

Рубли.	Коп.
168	-

подпись
СЕКРЕТАРЯ

Иванов

Печать к-та.

1921 г.
Выполняе
и временн
военн. и
Исполнен
(отр. особ
митинги
Месячный
Членский
Рубли.

нов
х
д.
2

1921
19

1921 г.

Январь

Выполняемая работа по постоянной и временным должностям (парт., сов., военн. и пр.)

*Заведующий
Кустарно-артизанского отдела*

Исполнение партийных обязанностей (отр. особ. назн., субботники, собрания, митинги и проч.)

Собрания: 10, 17, 24, 31

Заседания: 2/2

Месячный заработок *5100 р.*

Членский взнос.

Рубли.	Коп.
<i>768</i>	<i>-</i>

ПОДПИСЬ

СЕКРЕТАРЯ

[Handwritten signature]

Печать к-та.

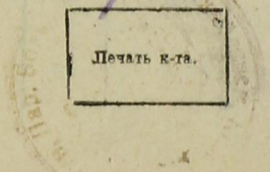

Выполняемая работа по постоянной и временным должностям (парт., сов., военн. и пр.) *Заведующий кулст. армо. 24 в. ет. д. м.*

Исполнение партийных обязанностей (отр. особ. назн., субботники, собрания, митинги и проч.)

Собрания: 20 / 10

Месячный заработок

Членский взнос.

Рубли.	Коп.
<i>168</i>	<i>-</i>

ПОДПИСЬ
СЕКРЕТАРЯ *З. Г. Г. Г.*

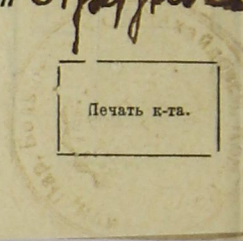

Печать к-та.

Выполняемая и временная военн. и пр.

Исполнение (отр. особ. митинги и проч.)

Месячный Членский

Рубли.

168

198
20

1921 г.

Март.

Выполняемая работа по постоянной и временным должностям (парт., сов., военн. и пр.) *Заведующий бухгалтерского отдела*

Исполнение партийных обязанностей (отр. особ. назн., субботники, собрания митинги и проч.)

Собрания 7, 4, 21, 28

Субботники 18, 19

Месячный заработок *5600*

Членский взнос.

Рубли.	Коп.
<i>568</i>	

ПОДПИСЬ
СЕКРЕТАРЯ *Зярецкий*

Печать к-та.

1921 г.

постоянной
парт., сов.,

обязанностей
собрания,

Зярецкий

Печать к-та.

1
2
3
4
5
6
7
8
9
10
11
12
13
14
15
16
17
18
19
20
21
22
23
24
25
26
27
28
29
30
31

Выполняемая работа по постоянной и временным должностям (парт., сов., военн. и пр.) *За ведением*
 *бухгалтерским отделением*
 Исполнение партийных обязанностей (отр. особ. назн., субботники, собрания, митинги и проч.)

Собрания 4, 11, 27

Субботники 27

Месячный заработок *7,00*

Членский взнос.

Рубли.	Коп.
<i>160</i>	-

ПОДПИСЬ
СЕКРЕТАРЯ

З. Фролова

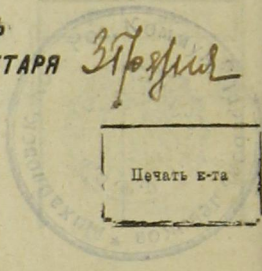

1921 г.
 Выполняе
 и времен
 военн. и
 Исполнен
 (отр. особ
 митинги
 Месячный
 Членский
 Рубл.

Выполняемая работа по постоянной и временным должностям (парт., сов., военн. и пр.)

Исполнение партийных обязанностей (отр. особ. назн., субботники, собрания, митинги и проч.)

Месячный заработок

Членский взнос.

Рубли.	Коп.

ПОДПИСЬ
СЕКРЕТАРЯ

Печать к-та.

1921 г.

постоянной
рт., сов.,

обязанностей
собраний,

Печать к-та.

205 21 200
27

1921 г. **Июль.**

Выполняемая работа по постоянной
и временным должностям (парт., сов.,
военн. и пр.)

Исполнение партийных обязанностей
(отр. особ. назн., субботники, собрания,
митинги и проч.)

Месячный заработок

Членский взнос.

Рубли.	Коп.

ПОДПИСЬ
СЕКРЕТАРЯ

Печать к-та.

Выполняемая работа по постоянной и временным должностям (парт., сов., военн. и пр.)

Исполнение партийных обязанностей (отр. особ. назн., субботники, собрания, митинги и проч.)

Месячный заработок

Членский взнос.

Рубл.	Коп.

ПОДПИСЬ
СЕКРЕТАРЯ

Печать к-та.

Выполняемая работа по постоянной и временным должностям (парт., сов., военн. и пр.).....

Исполнение партийных обязанностей (отр. особ. назн., субботники, собрания, митинги и проч.).....

Месячный заработок.....

Членский взнос.

Рубли.	Коп.

ПОДПИСЬ
СЕКРЕТАРЯ

Печать к-та.

1921 г.
Выполн
и врем
военн.
Исполн
(отр. о
митинг
Месячн
Членски
Рубл.

Декабрь.

1921 г.

Выполняемая работа по постоянной и временным должностям (парт., сов., военн. и пр.)

Исполнение партийных обязанностей (отр. особ. назн., субботники, собрания, митинги и проч.)

Месячный заработок

Членский взнос.

Рубли.	Коп.

ПОДПИСЬ
СЕКРЕТАРЯ

Печать к-та.

1921 г.

стоянкой
рт., сов.

анностей
собрания,

Печать к-та.

20 27
205

Передвижения и командировки.

Название организации

Куда выбыл

Цель поездки

Время отъезда
19 — 2 г.

Секретарь

Печать

Название организации

Куда выбыл

Цель поездки

Время отъезда
19 — 2 г.

Секретарь

Печать

Название организации

Время приезда
19 — 2 г.

Секретарь

Печать

Название организации

Время приезда
19 — 2 г.

Секретарь

Печать

- 1. Д
- 2. 2
- 3. 3
- 11. 11
- 22. 22
- 33. 33

Иер
а/аб

С. В. МОСКОВСКИЙ
Б. В. МОСКОВСКИЙ

Передвижения и командировки.

Название организации Название организации

Куда выбыл Куда выбыл

Цель поездки Цель поездки

Время отъезда 19—2 г. Время отъезда 19—2 г.

Секретарь

Печать.

Секретарь

Печать.

Название организации Название организации

Время приезда 19—2 г. Время приезда 19—2 г.

Секретарь

Печать.

Секретарь

Печать.

Перед
Название
Куда выбыл
Цель поездки
Время отъезда
Секретарь
Название ор
Время приезд
19
Секретарь

202
204
Передвижения и командировки.

Название организации

Куда выбыл

Цель поездки

Время отъезда
19—2 г.

Секретарь

Печать

Название организации

Время приезда
19—2 г.

Секретарь

Печать

Название организации

Куда выбыл

Цель поездки

Время отъезда
19—2 г.

Секретарь

Печать

Название организации

Время приезда
19—2 г.

Секретарь

Печать

11. Д
22. С
33. М
11.
22.
33.

Пер
лабо

Б. В. МОНЕТ
ВСТУПАЮЩАЯ НА ВОСТОК

Передвижения и командировки.

Название организации

Куда выбыл

Цель поездки

Время отъезда

19—2 г.

Секретарь

Печать

Название организации

Время приезда

19—2 г.

Секретарь

Печать

Название организации

Куда выбыл

Цель поездки

Время отъезда

19—2 г.

Секретарь

Печать

Название организации

Время приезда

19—2 г.

Секретарь

Печать

Передвижения и командировки.

20 мая
2005

Название организации | Название организации

Куда выбыл | Куда выбыл

Цель поездки | Цель поездки

Время отъезда 19—2.....г. | Время отъезда 19—2.....г.

Секретарь

Печать.

Секретарь

Печать.

Название организации | Название организации

Время приезда 19—2.....г. | Время приезда 19—2.....г.

Секретарь

Печать.

Секретарь

Печать.

- 11.
- 22.
- 33.
- 221
- 222
- 223

П. П. П.

1917 г. до 1917 г. до 1917 г.

Передвижения и командировки.

Название организации Название организации

Куда выбыл Куда выбыл

Цель поездки Цель поездки

Время отъезда Время отъезда

19—2.....г.

19—2.....г.

Секретарь

Секретарь

Печать.

Печать.

Название организации Название организации

Время приезда Время приезда

19—2.....г.

19—2.....г.

Секретарь

Секретарь

Печать.

Печать.

НАЛАГАЕМЫЕ ВЗЫСКАНИЯ. 21

Милликова

Счетный 6 из партии
 свободными пометками.
 именот Михаила Милова
 канцелярия Р. Д. М. от 10/VIII
 помет. Презид. Судебн. колл.
 от 19/XI-20.

Вед. № 1236.

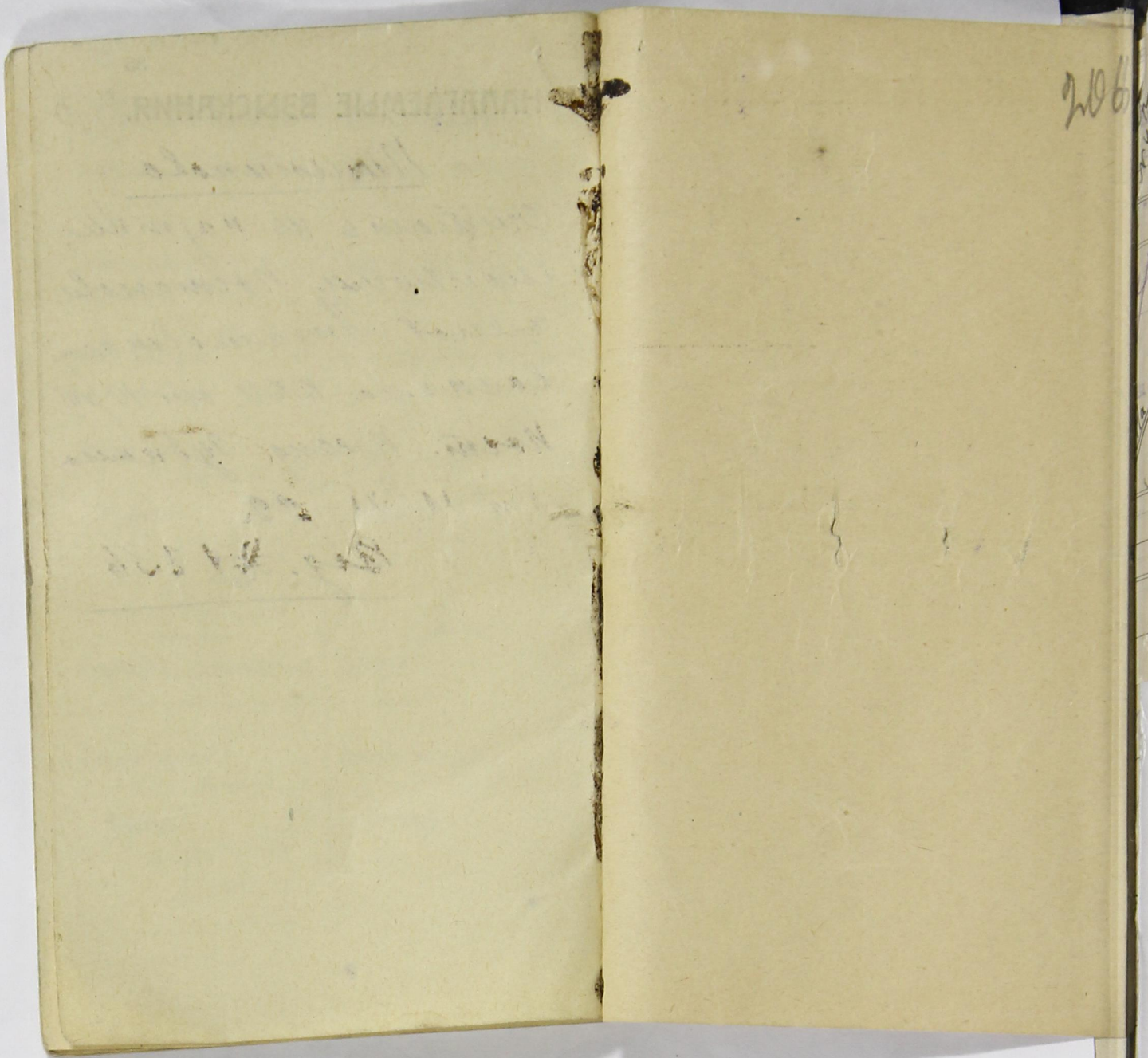

Handwritten text, mirrored stamp at the top of the left page.

Faint, illegible handwriting on the left page.

206

Handwritten notes on the right edge of the notebook, including numbers and symbols.

200
1943
1944
1945
1946

~~№ 63~~ Харков Д. К. 1949
~~III 66~~

Меню № 1
Ч. Кол.

1947
1948
1949
1950
1951
1952
1953
1954
1955
1956
1957
1958
1959
1960
1961
1962
1963
1964
1965
1966
1967
1968
1969
1970
1971
1972
1973
1974
1975
1976
1977
1978
1979
1980
1981
1982
1983
1984
1985
1986
1987
1988
1989
1990
1991
1992
1993
1994
1995
1996
1997
1998
1999
2000
2001
2002
2003
2004
2005
2006
2007
2008
2009
2010
2011
2012
2013
2014
2015
2016
2017
2018
2019
2020
2021
2022
2023
2024
2025

Кремль и Москва
на территории Д-7
и территории 58/100

Итого
Руб. К.
Коп. К.

Кремль и Москва
на территории Д-7
и территории 58/100
на территории 58/100

ДНЯ 19 Г.

СЧЕТЪ

Госпо

Отъ

Мѣсяцъ. Ч. Кол.

Цѣна. Сумма.

Руб. К. Руб. К.

Копейки 22 34 копейки
Кое Овчарство
изъ багнетъ
Лавочка
вотъ въ

костяными считав в
вызванными

Председатель

Секретарь

Верно



Иванура Артем

~~Иванура Артем~~

1	2	3
Ц. К. Р. К.		
СТАТИСТИЧЕСКИЙ		
Бланк		
№ 10		
1.	Местожительство	
2.	Наименование	
3.	Наименование	
4.	Фамилия	
6.	Пол:	м
8.	Разговорный	
10. а)	Имеется ли	
	б) Если вы	
11.	Число членов	
12.	Образование:	
Тип учебных заведений		
Ва		
а		
б		
в		
16.	Если имеется	
Отношение к обществу		
всегому.		
17		
1.	Дед (с отцовск.)	
2.	Отец	
3.	Мать	
21.	С какого возраста	
22. а)	Основная	
	б) Сколько лет	
23.	Основной источник	
Таблица		
Средств	Наименование	
работы.	всего	
	3-х месяцев	
14		
а		
б		
в		
г		
д		
е		
ж		
з		
и		
к		
л		
м		
н		
о		
п		
р		
с		
т		
у		
ф		
х		
ц		
ч		
ш		
щ		
ы		
я		

24
24/181

1	2	3	4	5	6	7	8	9	10	11	12	13	14	15	16	17	18	19	20	21	22
---	---	---	---	---	---	---	---	---	----	----	----	----	----	----	----	----	----	----	----	----	----

Ц. К. Р. К. П. **ВСЕРОССИЙСКАЯ ПЕРЕПИСЬ** Пролетарии всех стран, соединяйтесь!
СТАТИСТИЧЕСКИЙ ОТДЕЛ.

Бланк „А“ ЧЛЕНОВ РОССИЙСКОЙ КОММУН. ПАРТИИ (Б-ОВ).
№ 18. 1922 года.

1. Местонахождение ячейки: гор. Михайлов, зав. Усть-Сурь, уезд Усть-Сурь, губ. Томская, сел. Томская, волость Томская, область Томская.
2. Наименование предприятия (учрежд., воинск. часть), при котором организована ячейка Содружество
3. Наименование парторганизации, выдавшей билет Михайловская № 586906
4. Фамилия Гильшиков 5. Имя и отчество Лаврентий Петрович
6. Пол: муж 7. Возраст: родился в 1872 году; число исполнившихся лет: 49 лет.
8. Разговорный язык Русский 9. На каких языках, кроме того, свободно говорите: нет
10. а) Имеете ли какие-либо религиозные верования (убеждения?) (да, нет) какие именно: нет
б) Если Вы неверующий, то с какого возраста: с 5 лет.
11. Число членов семьи при опрашиваемом (не включая его самого): иждивенцев: 5
работников: 0
12. Образование: а) грамотный ли (да, нет): да б) если учились или учитесь, то укажите:

Таблица I. Образовательный ценз.

Тип учебных заведений (2-х кл. земское; 4-х кл. городское; проф.-техн. школа; вечерние курсы авто-дела; авиационные курсы; гимназия; университет; партшкола). Внешкольное образование отмечается словами „самоучка“, „домашнее“.	Сколько лет учились.	Окончили ли школу (да, нет, вышел из такого то класса, учусь).
а. <u>Народное училище</u>	<u>3</u>	
б.		
в.		

146. Если имеете желание учиться, то чему именно (грамоте, наукам, искусствам, ремеслам—каким именно):

Таблица II. Социальное и национальное происхождение.

Отношение к опрашиваемому.	Основная профессия или занятия, должность, чин.	Положение в промысле (хозяин с наемными рабочими; хозяин-одиночка; наемный рабочий; лицо „свободной“ профессии; домовлад.; домашн. хозяйка).	Национальность.
17	18	19	20
11. Дед (с отцовск. стор.)			
22. Отец			
33. Мать			

221. С какого возраста живете своим трудом: с 10 лет; по найму или в своем хозяйстве (подчеркните).
222. а) Основная профессия и специальность до 1917 года: мелкоброд
б) Сколько лет работали по этой профессии: мелкоброд
223. Основной источник средств к существованию до 1914 года: мелкий труд в 1914—1917 г. тоже

Таблица III. Рабочий и служебный стаж с 1917 г. до настоящего опроса.

Период работы.	МЕСТО РАБОТЫ				Продолжительность работы.			
	Наименование предприятия, (учреждения, воинской части), где работал не менее 3-х месяцев и где работает в настоящий момент.	Город или губерния.	Род занятий.	По найму, выборам, назначению.	С какого и по какое время		Итого работы.	
					Месяц, год.	Месяц, год.	Лет.	Мес.
24	25	26	27	28	29	30	31	32
а.								
б.								
в.								
г.								
д.								
е.								
ж.								

а) В момент составления на настоящий момент.
б) В момент опроса.

33. Последний месячный заработок (денежный): тарифн. разр. _____, основная ставка: _____ руб.; весь зарплатный боток _____ рублей.

Табл. IV. Партийный стаж.

Наименование партии и фракции.	Положение в организации (профессионал, член парткома, секретарь парткома, организатор, агитатор, пропагандист, боевик, техник, рядовой член).	Место работы (город, губерния).	Время пребывания в партии.		
			Вступил (год, месяц).	Выбыл (год, месяц).	Общая продолжительность пребывания в партии (в годах и мес.).
34	35	36	37	38	39
Р.К.Б.	Рядовой	Михайловск. завод	1917		

Табл. V. Революционный стаж.

Участие		Число лет и месяцев
40		
1. В стачках экономич.		
2. " " политич.		
Итого		
3. В уличных политич. демонстрациях		
4. В студенческих движениях		
5. В подпольных кружках		
6. В нелегальных массовых митингах		
7. В маевках		
8. В вооруженных восстаниях и партизанских выступлениях		
9. В партийных конференциях		
10. В партийных съездах		

42. Тюремный стаж: а) пробыв в тюрьме: _____ лет, _____ месяцев; в администр. ссылке: _____ лет, _____ мес.; на поселении: _____ лет, _____ мес.; в полн. эмиграции: _____ лет, _____ месяцев; число совершенных побегов: _____

43. а) Какие газеты и журналы читали в 1921 году (назовите их): _____

- б) Регулярно, случайно, никогда: _____
- в) Если никогда не читаете, то почему (нет газет, нет времени, нет интереса): _____
- г) Если читаете, то где (дома, на службе, в библиотеке, в читальне, на стенках): _____

44. а) С какого времени Вы член профсоюза: с 19 _____ года.

- б) Принимаете ли участие в настоящее время в профработе (да, нет): _____
- в) Если принимаете, то какое именно: _____

Табл. VI. Военный стаж в качестве военного служащего и политического комиссара.

В какой армии.	Род оружия и специальность (пехота, кавалерия, артиллерия, саперное, инженерное дело)	Высшее воинское звание и чин (рядовой, ротный).	Продолжительность службы.				Число случаев					
			С какого и по какое время.		Итого службы		Участия.		Ранений.		Полученных военных наград.	
			Мес. год.	Мес. год.	Лет.	Мес.	В перестр. и т. п.	В рукопаш. боях.	Огнестрел. оруж.	Холод. оруж.		
45	46	47	48	49	50	51	52	53	54	55	56	
1. В царской армии												
2. В белой армии.												
3. В зеленой армии.												
4. В красной армии.												

57. Если не были на военной службе, то проходили ли Всеобщую (да, нет) *да 50 часов*

58. Когда демобилизованы: _____ месяц 19 _____ года.

59. а) Если Вы горожанин или рабочий, то сохраняете ли какие либо связи с деревней (да, нет) *да*

- б) Какие именно (всю свое или совместно с другими лицами хозяйство—полевое, огородное, пасеку и т. п.) *имею*
- в) В чем выражается Ваше участие в этом хозяйстве (в личном труде, в денежной поддержке) *личным трудом*

Примечания:

Город *Михайловский завод* "_____"/_____ мес. 19____
 Подпись регистратора *В. Гроз.*