

236  
144

2 3 4 5 6 7 8 9 10 11 12 13 14 15 16 17 18 19 20 21 22

Ц. К. Р. К. П.  
ИСТИЧЕСКИЙ ОТДЕЛ.

# ВСЕРОССИЙСКАЯ ПЕРЕПИСЬ

Пролетарии всех стран,  
соединяйтесь!

Листок "А" ЧЛЕНОВ РОССИЙСКОЙ КОММУН. ПАРТИИ (Б-ОВ)  
№ 25 1922 года.

Местонахождение ячейки: г. Сосновка уезд Вяземский губ. Екатеринбург

Наименование предприятия (учрежд., воинск. часть), при котором организована ячейка: Сельхозтех

Наименование парторганизации, выдавшей билет: Вяземский Уезд № 596/35

Фамилия Степанов 5. Имя и отчество Иван Васильевич

Пол: м 7. Возраст: родился в 1892 году; число исполнившихся лет: 28 лет.

Разговорный язык русск 9. На каких языках, кроме того, свободно говорите: нет

10. Имеете ли какие-либо религиозные верования (убеждения?) (да, нет) какие именно: нет

11. Если Вы неверующий, то с какого возраста: с 28 лет.

12. Число членов семьи при опрашиваемом (не включая его самого):  
вдвигенцев: 4  
работников: 0

13. Образование: а) грамотный ли (да, нет): да б) если учились или учитесь, то укажите:

Таблица I. Образовательный ценз.

Учебных заведений (2-х кл. земское; 4-х кл. городское; проф.-техн. школа; вечерние курсы авто-дела; авиационные курсы; гимназия; университет; партшкола). Внешкольное образование отмечается словами „самоучка“, „домашнее“.	Сколько лет учились.	Окончили ли школу (да, нет, вышел из такого то класса, учусь).
<u>Наральское Училище</u>	<u>2</u>	<u>вышел из 2° класса</u>

14. Если имеете желание учиться, то чему именно (грамоте, наукам, искусствам, ремеслам—каким именно): Слесарному

Таблица II. Социальное и национальное происхождение.

17. Кем к опрашиваемому.	18. Основная профессия или занятия, должность, чин.	19. Положение в промысле (хозяин с наемными рабочими; хозяин-одиночка; наемный рабочий; лицо „свободной“ профессии; домовлад.; домашн. хозяйка).	20. Национальность.
<u>(с отцовск. стор.)</u>	<u>из Самолет</u>	<u>хоз. одиночка</u>	<u>русск</u>
<u>мать</u>	<u>Городск. формир.</u>	<u>домашн. хоз.</u>	<u>русск</u>

21. С какого возраста живете своим трудом: с 17 лет; по найму или в своем хозяйстве (подчеркните).

22. Основная профессия и специальность до 1917 года: работник

23. Сколько лет работали по этой профессии: 6 лет

24. Основной источник средств к существованию до 1914 года: Зар в 1914—1917 г. Зар

Таблица III. Рабочий и служебный стаж с 1917 г. до настоящего вопроса.

МЕСТО РАБОТЫ.				Продолжительность работы.			
Наименование предприятия, (учреждения, воинской части), где работал не менее 3-х месяцев и где работает в настоящий момент.	Город или губерния.	Род занятий.	По найму, выборам, назначению.	С какого и по какому времени		Итого работы.	
				Месяц, год.	Месяц, год.	Лет.	Мес.
<u>Вол. Машин с. Кошар</u>	<u>26</u>	<u>Строитель</u>	<u>по найму</u>	<u>с 1920</u>	<u>по 1921</u>	<u>31</u>	<u>32</u>
<u>Вол. Машин с. Кошар</u>	<u>26</u>	<u>Строитель</u>	<u>по найму</u>	<u>с 1921</u>	<u>по 1921</u>		

33. Последний месячный заработок (денежный): тарифн. разр. \_\_\_\_\_, основная ставка: 9000 руб.; ве-  
боток 9000 рублей.

Табл. IV. Партийный стаж.

Табл. V. Революционный

Наименова- ние парти и фракция.	Положение в организации („профессионал“, член парт- кома, секретарь парткома, организатор, агитатор, про- пагандист, боевик, техник, рядовой член).	Место работы (город, губерния).	Время пребывания в партии.		
			Вступил (год, месяц).	Выбыл (год, месяц).	Общая про- должитель- ность пре- бывания в партии (в годах и мес).
34	35	36	37	38	39
<u>парт Юген</u>	<u>рядов член</u>	<u>Костин</u>	<u>отст 1918</u>		

Участие	
40	
1. В стачках экономич. . . . .	
2. „ „ „ политич. . . . .	
Итого . . . . .	
3. В уличных политич. demonstra- циях . . . . .	
4. В студенческих движениях . . . . .	
5. В подпольных кружках . . . . .	
6. В нелегальных массовках и мит- ингах . . . . .	
7. В маевках . . . . .	
8. В вооруженных восстаниях партизанских выступлениях . . . . .	
9. В партийных конференциях . . . . .	
10. В партийных съездах . . . . .	

42. Тюремный стаж: а) пробыв в тюрьме: \_\_\_\_\_ лет, \_\_\_\_\_ месяцев; в администр. ссылке: \_\_\_\_\_ лет, \_\_\_\_\_ мес.; на \_\_\_\_\_ лет, \_\_\_\_\_ мес.; в полвт. эмиграции: \_\_\_\_\_ лет, \_\_\_\_\_ месяцев; число совершенных побегов: \_\_\_\_\_

43. а) Какие газеты и журналы читали в 1921 году (назовите их): Фрунзенская раб. и студ.  
 б) Регулярно, случайно, никогда: регулярно  
 в) Если никогда не читаете, то почему (нет газет, нет времени, нет интереса) \_\_\_\_\_  
 г) Если читаете, то где (дома, на службе, в библиотеке, в читальне, на стенках) на службе

44. а) С какого времени Вы член профсоюза: с 19 \_\_\_\_\_ года.  
 б) Принимаете ли участие в настоящее время в профработе (да, нет) нет  
 в) Если принимаете, то какое именно: \_\_\_\_\_

Табл. VI. Военный стаж в качестве военного служащего и политического комиссара.

В какой армии.	Род оружия и специальность (пехота, кавале- рия, артиллерия, саперное, ин- женерное дело).	Высшее воинское звание и чин (рядовой, ротный).	Продолжительность службы.				Число случаев				
			С какого и по ка- кое время.		Итого службы.		Участия.		Равений.		
			Мес. год.	Мес. год.	Лет.	Мес.	В пе- рестр. и т. п.	В ру- копаш. бойх.	Огне- стрел. оруж.	Холод. оруж.	всего
45		47	48	49	50	51	52	53	54	55	
1. В царской армии	<u>дрот снаряд</u>	<u>майские</u>	<u>1914</u>	<u>1917</u>	<u>3</u>	<u>4</u>	<u>0</u>	<u>0</u>	<u>0</u>	<u>0</u>	<u>0</u>
2. В белой армии.	<u>не служил</u>										
3. В зеленой армии.											
4. В красной армии.	<u>дрот</u>	<u>полковник</u>	<u>1918</u>	<u>1919</u>	<u>2</u>	<u>3</u>	<u>10</u>	<u>0</u>	<u>0</u>	<u>0</u>	<u>0</u>

57. Если не были на военной службе, то проходили ли Всеобщую (да, нет) 0

58. Когда демобилизованы: \_\_\_\_\_ месяц 19 \_\_\_\_\_ года. 0

59. а) Если Вы горожанин или рабочий, то сохраняете ли какие либо связи с деревней (да, нет) нет  
 б) Какие именно (имею свое или совместно с другими лицами хозяйство—полевое, огородное, пасеку и т. п.) \_\_\_\_\_  
 в) В чем выражается Ваше участие в этом хозяйстве (в личном труде, в денежной поддержке) \_\_\_\_\_

Примечания: Получил премию за труды при надзоре с наблюдением за работниками

Город \_\_\_\_\_

Подпись регистратора В. Д. Егоров

31. декабря

Ветеринарный укол  
Давидович

Ветеринарный укол  
Верхотурской  
Ветеринарной  
Колонии  
Ветеринарного  
Указа

Возвращение  
29 Июня 1901  
Ветеринарный укол  
Верхотурской  
Ветеринарной  
Колонии  
Ветеринарного  
Указа

Знаю много поименованных  
Павел Шнейер & другие  
мелкое земледелие и лесное  
хозяйство, как и лесное хозяйство  
1918 года и в России  
неоткозуют верхнюю часть  
участка моего производства  
университетский земельный  
портфель земли похозяйству  
увола и в России  
и многого другого  
Восстановления. обещания  
мне и моей семье  
завещания в России  
Морской 27. Дека  
1922

дело № 148

Копия 83

239

### РЕЗОЛЮЦИЯ

Собранием Российской Социалистической Федеративной Советской Республики.

1921 года августа 28 дня, Народный

суд участка Верхотурского уезда, в составе Председателя

и народных Заседателей: Когнев, Бобков, Черепен, Комович

рассмотрев уголовное дело по обвинению

Огородова Ив. Вас. в убийстве

Авдулова

решил, что обвинение Огородова в убийстве

Авдулова Атраханом не обосновано, а обвинение Клевцова

в соучастии в убийстве Авдулова и все преступления

обоснованы: Огородова Клевцова считать виновными

в соучастии в убийстве Авдулова и в совершении

преступлений, предусмотренных в законе по ст. 180.

Определил: Скатер. С. Б. Верхотур. уезде

по обвинению в соучастии в убийстве Огородова

Ив. Вас., без вины, с сестрой, по обвинению

в соучастии в убийстве Авдулова Атраханом, Когнев



Ванна № 82

исследования

Министерством: Соснов, Мантук, Вегини

Сумма: 84

240 84

Дело м. Огородова о нарушении закона

республики

остановки: М. Огородова исканья Судом  
исполнения и вынужденная для отдачи  
по изгнанию

Клеветы Ивана А. Христенко

с подлинным верно: Турсакел





241 85

Велюче в Мелитово 1882

Зачегама Спиритовина Страна Р. К. В. сочувствуват 29/10/82.

М. П. Спиритовина: Петрич, Мажкевичи

Съгласно: 81

Зачегама Спиритовина в Мелитово и прегор Кривина 1882.

Зачегама Р. К. В. в Мелитово Страна за Кривина Мелитово Спиритовина

М. П. Спиритовина Страна 29/10/82.

Востановителни: С. Спиритовина и др. Спиритовина и др. Мелитово и др.

Спиритовина и др. Мелитово и др. Мелитово и др. Мелитово и др.

Спиритовина и др. Мелитово и др. Мелитово и др. Мелитово и др.

Спиритовина Страна: Петрич

С. Спиритовина и др. Мелитово

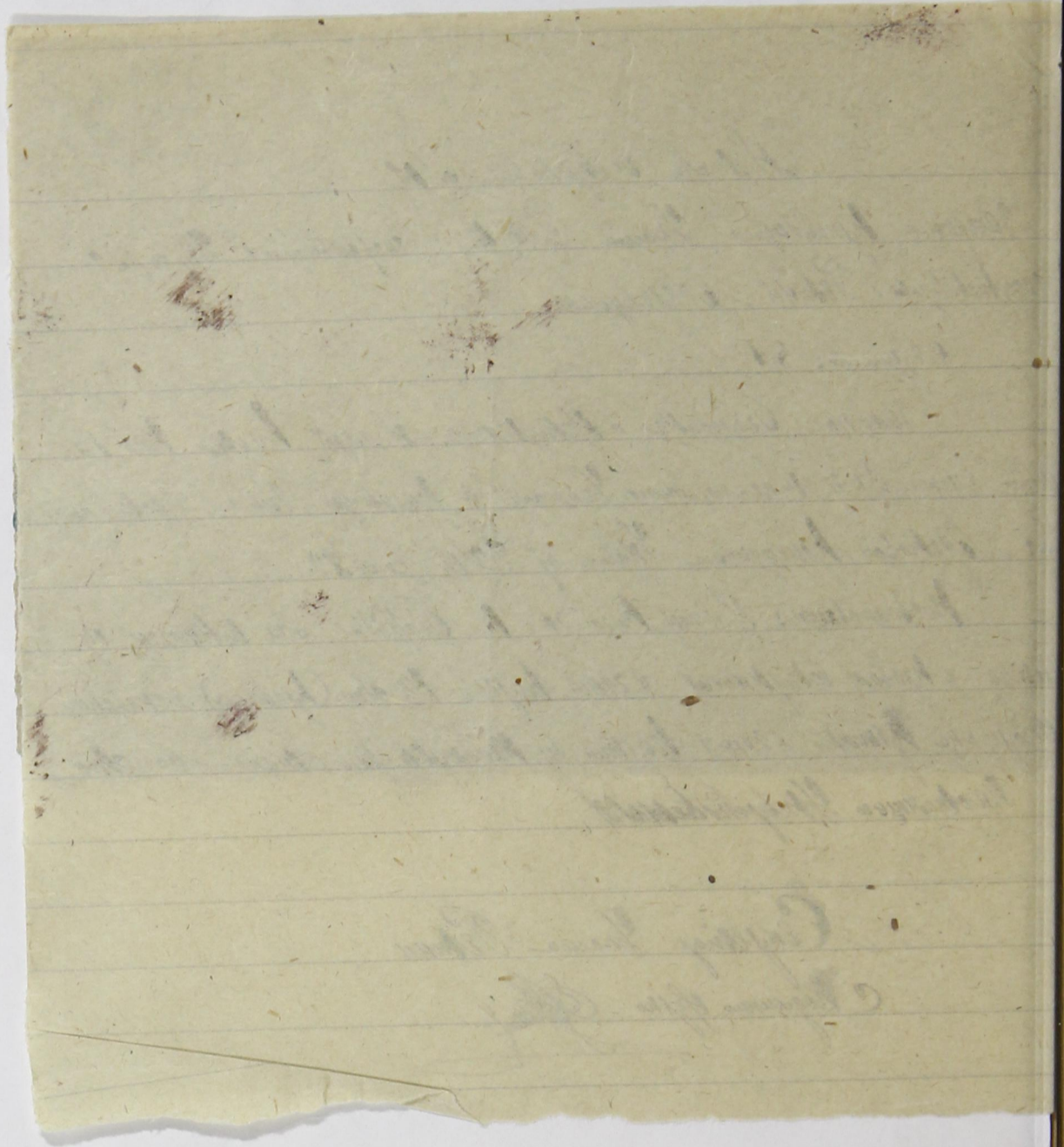

22

133  
242

Время вступле-  
ния в партию.

Какой органи-  
зации принадлежит  
в партию.

Состоял ли в  
других партиях,  
где когда.

Занимаемая долж-  
ность в данное время  
и где (учреждение).

Примечание.

Агитатор всех стран социал-демократический.

Литтлс Рено 1867.

Огородов Иван Васильевич

Вероятно родити  
Р. П. с. код

Сморок  
аннегусовъ Сухар

№ № №	Средствому Сухар	№ № №	Средствому	Сухар
-------------	------------------	-------------	------------	-------





135  
244

1. Местонахождение ячейки: гор. Сосовск уезд Верхотур губ. Врачаринск.  
сел. Сосовский волость Сосовский область

2. Наименование предприятия (учрежд., воинск. часть), при котором организована ячейка: Вагран

3. Наименование парторганизации, выдавшей билет: Верхотур. Уком № 596733

4. Фамилия Огородов 5. Имя и отчество Иван Васильевич

6. Пол: м 7. Возраст: родился в 1892 году; число исполнившихся лет: 28 лет.

8. Разговорный язык Русск 9. На каких языках, кроме того, свободно говорите: нет

10. а) Имеете ли какие-либо религиозные верования (убеждения?) (да, нет) - какие именно: нет  
б) Если Вы неверующий, то с какого возраста: с 23 лет.

11. Число членов семьи при спрашиваемом (не включая его самого): иждивенцев: 4  
работников: 0

12. Образование: а) грамотный ли (да, нет): Да б) если учились или учитесь, то укажите:

Таблица I. Образовательный ценз.

Тип учебных заведений (2-х кл. земское; 4-х кл. городское; проф.-техн. школа; вечерние курсы авто-дела; авиационные курсы; гимназия; университет; партшколы). Внешкольное образование отмечается словами „самоучка“, „домашнее“.	Сколько лет учились.		Окончили ли школу (да, нет, вышел из такого то класса, учусь).
	13	14	15
а) <u>Начальное училище</u>	<u>2</u>	<u>2</u>	<u>Вышел из 2 класса</u>
б) _____	_____	_____	_____
в) _____	_____	_____	_____

Если имеете желание \_\_\_\_\_, то чему именно (грамоте, наукам, искусствам, ремеслам—каким именно): сидельничеству

Таблица II. Социальное и национальное происхождение.

Отношение к спрашиваемому.	Основная профессия или занятия, должность, чин.	Положение в промысле (хозяин с наемными рабочими; хозяин-одиночка; наемный рабочий; лицо „свободной“ профессии; домовлад.; домашн. хозяйка).	Национальность.
17	18	19	20
Щед (с отцовск. стор.)	<u>кр. земледелец</u>	<u>хозяин одиночка</u>	<u>Калининск.</u>
Отец . . . . .	<u>т</u>	<u>т</u>	<u>т</u>
Мать . . . . .	<u>т</u>	<u>домашн. хозяйка</u>	<u>т</u>
(С какого возраста живете своим трудом: с <u>14</u> лет; по найму или в своем хозяйстве (подчеркните).			
а) Основная профессия и специальность до 1917 года: <u>рабочий</u>			
б) Сколько лет работали по этой профессии: <u>6 л.</u>			
Основной источник средств к существованию до 1914 года: <u>засур</u> в 1914—1917 г. <u>Воен. служба</u>			

Таблица III. Рабочий и служебный стаж с 1917 г. до настоящего опроса.

Порядк. №.	МЕСТО РАБОТЫ				Продолжительность работы.			
	Наименование предприятия, (учреждения, воинской части), где работал не менее 3-х месяцев и где работает в настоящий момент.	Город или губерния.	Род занятий.	По найму, выборам, назначению.	С какого и по какое время		Итого работы.	
					Месяц, год.	Месяц, год.	Лет.	Мес.
25	26	27	28	29	30	31	32	
а	<u>Вол. мещинск. школа</u>	<u>стара. сел.</u>	<u>по найму</u>	<u>Май 1920</u>	<u>Май 1921</u>	<u>1</u>	<u>-</u>	
б								
в								
г								
д	<u>Вол. цепешком</u>	<u>село Завер. Вол. шой</u>	<u>Воен. служба</u>	<u>с 1921</u>				
е			<u>и отгу. труда</u>					

33. Последний месячный заработок (денежный): тарифа. разр. \_\_\_\_\_, основная ставка: \_\_\_\_\_ руб.; весь заработок \_\_\_\_\_ рублей.

Табл. IV. Партийный стаж.

Наименование партии и фракции.	Положение в организации («профессионал», член парткома, секретарь парткома, организатор, агитатор, пропагандист, боевик, техник, рядовой член).	Место работы (город, губерния).	Время пребывания в партии.		
			Вступил (год, месяц).	Выбыл (год, месяц).	Общая продолжительность пребывания в партии (в годах и мес.).
34	35	36	37	38	39
		с. Ро. Омт. м.и.	1918		

Табл. V. Революционный стаж.

Участие		Число лет и месяцев
40		
1. В стачках экономич. . . . .		0
2. " " политич. . . . .		0
Итого . . . . .		0
3. В уличных политич. демонстрациях . . . . .		0
4. В студенческих движениях . . . . .		0
5. В подпольных кружках . . . . .		0
6. В нелегальных массовках и митингах . . . . .		0
7. В маевках . . . . .		0
8. В вооруженных восстаниях и партизанских выступлениях . . . . .		0
9. В партийных конференциях . . . . .		0
10. В партийных съездах . . . . .		0

42. Тюремный стаж: а) пробыл в тюрьме: 0 лет, 0 месяцев; в администр. ссылке: 0 лет, 0 мес.; на поселении: 0 лет, 0 мес.; в полит. эмиграции: 0 лет, 0 месяцев; число совершенных побегов: 0

43. а) Какие газеты и журналы читали в 1921 году (назовите их). *Уральский рабочий и труд*  
 б) Регулярно, случайно, никогда: *Никогда*  
 в) Если никогда не читаете, то почему (нет газет, нет времени, нет интереса)  
 г) Если читаете, то где (дома, на службе, в библиотеке, в читальне, на стенках) *на службе*  
 44. а) С какого времени Вы член профсоюза: с 19... года.  
 б) Принимаете ли участие в настоящее время в профработе (да, нет) *нет*  
 в) Если принимаете, то какое именно:

Табл. VI. Военный стаж в качестве военного служащего и политического комиссара.

В какой армии.	Род оружия и специальность (пехота, кавалерия, артиллерия, саперное, инженерное дело)	Высшее воинское звание и чин (рядовой, ротный).	Продолжительность службы				Число случаев					
			С какого и по какому времени		Итого службы		Участия		Ранений		Полученные во время войны награды	
			Мес. год.	Мес. год.	Лет.	Мес.	В перестр. и т. п.	В рукопаш. боях.	Огнестрел. оруж.	Холод. оруж.		
45	46	47	48	49	50	51	52	53	54	55	56	
1. В царской армии	<i>Рисейской армии</i>	<i>машинист</i>	<i>1914</i>	<i>1917</i>	<i>3</i>	<i>4</i>						<i>медаль</i>
2. В белой армии.												
3. В зеленой армии.												
4. В красной армии.	<i>Рисейской армии</i>	<i>георазведчик</i>	<i>1917</i>	<i>1919</i>	<i>2</i>	<i>3</i>	<i>10</i>					

57. Если не были на военной службе, то проходили ли Всевообуч (да, нет)  
 58. Когда демобилизованы: \_\_\_\_\_ месяц 19\_\_ года.  
 59. а) Если Вы горожанин или рабочий, то сохраняете ли какие либо связи с деревней (да, нет) *нет*  
 б) Какие именно (имею свое или совместно с другими лицами хозяйство—полевое, огородное, пасеку и т. п.)  
 в) В чем выражается Ваше участие в этом хозяйстве (в личном труде, в денежной поддержке)

Примечания: *Получил ушиб грудной клеткой при падении с наблюдателем. В Вронском*

Город \_\_\_\_\_

Подпись регистратора \_\_\_\_\_

*И. М. Мещеряков* мес. \_\_\_\_\_



Знач 135

IV. Отметки о наложенных взысканиях.

Дата.	Кем наложено взыскание?	За что?	Какое взыскание наложено?

V. Отметка о выбытии и прибытии.

Причины (цель выбытия).	Куда выбыл и в чье распоряжение.	Дата прибытия по назначению.	Дата.	Причины (цель выбытия).	Куда выбыл и в чье распоряжение.	Дата прибытия по назначению.

VI. Перерыв в работе.

Сущность перерыва (болезнь, отпуск и т. п.) и его причины.	Дата возобновления работы.	Дата.	Сущность перерыва (болезнь, отпуск и т. п.) и его причины.	Дата возобновления работы.

VII. Разные отметки.

--

VIII. Х а р а к т е р и с т и к а.

---